SWITCH INSURANCE
AUTO, HOME & COMMERCIAL
Commercial Vehicle Insurance
Commercial Property Insurance
Commercial General Liability (CGL)
Rental Property
905-965-7474
www.SwitchInsurance.ca
7900 Hurontario St Suite 308, Brampton, ON L6Y 0P6

ਕੈਨੇਡੀਅਨ
ਪੰਜਾਬੀ ਪੋਸਟ
Award winning news paper | Canadian Punjabi Post

JOSHI LAW OFFICE
Barrister, Solicitor & Notary Public
Immigration
Real Estate
Commercial Law
Affidavit
Power of Attorney
Rakesh M. Joshi B.A., LL.B
info@joshilawoffice.com | joshilawoffice.com
416-213-8600
6921 Steels Ave. W. Unit 11, Etobicoke, ON

To view our online newspaper visit punjabipost.ca/epaper | Vol 22* Issue 169 | Thursday, September 07, 2023 | Tel: 905-793-2202 | Fax: 905-793-2282 | news@punjabipost.ca ਤੁਸੀਂ 'ਪੰਜਾਬੀ ਪੋਸਟ' Onlineਰੋਜ਼ਾਨਾ ਪੜ੍ਹ ਸਕਦੇ ਹੋ

ਟਰੂਡੋ ਨਾਲੋਂ ਹਾਊਸਿੰਗ ਦੇ ਮਾਮਲੇ ਵਿੱਚ ਪੌਲੀਏਵਰ ਤੇ ਜਗਮੀਤ ਸਿੰਘ ਵਧੇਰੇ ਭਰੋਸੇਯੋਗ : ਨੈਨੋਜ਼

ਓਟਵਾ, 6 ਸਤੰਬਰ (ਪੋਸਟ ਬਿਊਰੋ) :ਹਾਊਸਿੰਗ ਅਫੋਰਡੇਬਿਲਿਟੀ ਉੱਤੇ ਪੂਰੀਆਂ ਗਰਮੀਆਂ ਵਿੱਚ ਆਪਣਾ ਧਿਆਨ ਕੇਂਦਰਿਤ ਕਰਨ ਦੇ ਬਾਵਜੂਦ ਪ੍ਰਧਾਨ ਮੰਤਰੀ ਜਸਟਿਨ ਟਰੂਡੋ ਦੀ ਅਗਵਾਈ ਵਾਲੀ ਲਿਬਰਲ ਪਾਰਟੀ ਹਾਊਸਿੰਗ ਦੇ ਮਾਮਲੇ ਵਿੱਚ ਭਰੋਸੇਯੋਗਤਾ ਵਿੱਚ ਕੰਜ਼ਰਵੇਟਿਵਾਂ ਤੇ ਨਿਊ ਡੈਮੋਕ੍ਰੈਟਸ ਤੋਂ ਪਿੱਛੇ ਹੈ।

ਨੈਨੋਜ਼ ਵੱਲੋਂ ਕਰਵਾਏ ਗਏ ਸਰਵੇਖਣ ਅਨੁਸਾਰ ਜਦੋਂ ਹਾਊਸਿੰਗ ਦੀਆਂ ਕੀਮਤਾਂ ਵਿੱਚ ਵਾਧੇ ਨੂੰ ਰੋਕਣ ਦੀ ਗੱਲ ਆਉਂਦੀ ਹੈ ਤਾਂ ਲਿਬਰਲਾਂ ਨਾਲੋਂ ਪਿਏਰ ਪੌਲੀਏਵਰ ਦੇ ਕੰਜ਼ਰਵੇਟਿਵ ਤੇ ਜਗਮੀਤ ਸਿੰਘ ਦੀ ਐਨਡੀਪੀ ਵਧੇਰੇ ਭਰੋਸੇ ਲਾਇਕ ਫੈਡਰਲ ਪਾਰਟੀਆਂ ਹਨ। ਇਹ ਸਵਾਲ ਪੁੱਛੇ ਜਾਣ ਉੱਤੇ ਕਿ ਹਾਊਸਿੰਗ ਅਫੋਰਡੇਬਿਲਿਟੀ ਦੇ ਮਾਮਲੇ ਵਿੱਚ ਕਿਸ ਪਾਰਟੀ ਉੱਤੇ ਸੱਭ ਤੋਂ ਵੱਧ ਯਕੀਨ ਕੀਤਾ ਜਾ ਸਕਦਾ ਹੈ ਤਾਂ ਸਰਵੇਖਣ ਵਿੱਚ ਹਿੱਸਾ ਲੈਣ ਵਾਲੇ 25 ਫੀ ਸਦੀ ਲੋਕਾਂ ਨੇ ਕੰਜ਼ਰਵੇਟਿਵਾਂ ਦਾ ਨਾਂ ਲਿਆ, 22 ਫੀ ਸਦੀ ਨੇ ਐਨਡੀਪੀ ਨੂੰ ਵਧੀਆ ਦੱਸਿਆ, 22 ਫੀ ਸਦੀ ਨੇ ਆਖਿਆ ਕਿ ਕਿਸੇ ਵੀ ਪਾਰਟੀ ਉੱਤੇ ਭਰੋਸਾ ਨਹੀਂ ਕੀਤਾ ਜਾ ਸਕਦਾ ਜਦਕਿ 15 ਫੀ ਸਦੀ ਨੇ ਲਿਬਰਲਾਂ ਦਾ ਨਾਂ ਲਿਆ।

ਇੱਕ ਇੰਟਰਵਿਊ ਵਿੱਚ ਨਿੱਕ ਨੈਨੋਜ਼ ਨੇ ਆਖਿਆ ਕਿ ਇਹ ਅੰਕੜੇ ਲਿਬਰਲਾਂ ਲਈ ਕੋਈ ਬਹੁਤੀ ਵਧੀਆ ਖਬਰ ਨਹੀਂ ਹਨ। ਹੋਰਨਾਂ ਸੱਤ ਫੀ ਸਦੀ ਨੇ ਆਖਿਆ ਕਿ ਉਨ੍ਹਾਂ ਨੂੰ ਨਹੀਂ ਪਤਾ ਕਿ ਕਿਸ ਪਾਰਟੀ ਉੱਤੇ ਇਸ ਮਾਮਲੇ ਵਿੱਚ ਭਰੋਸਾ ਕੀਤਾ ਜਾ ਸਕਦਾ ਹੈ, ਚਾਰ ਫੀ ਸਦੀ ਨੇ ਆਖਿਆ ਕਿ ਬਲਾਕ ਕਿਊਬਿਕੁਆ, ਤਿੰਨ ਫੀ ਸਦੀ ਨੇ ਆਖਿਆ ਗ੍ਰੀਨ ਪਾਰਟੀ ਤੇ ਦੋ ਫੀ ਸਦੀ ਨੇ ਪੀਪਲਜ਼ ਪਾਰਟੀ ਆਫ ਕੈਨੇਡਾ ਦਾ ਨਾਂ ਲਿਆ।

ਇਸ ਸਰਵੇਖਣ ਤੋਂ ਬਾਅਦ ਹਾਊਸਿੰਗ ਮਨਿਸਟਰ ਸ਼ੌਨ ਫਰੇਜ਼ਰ ਨੇ ਆਖਿਆ ਕਿ ਉਹ ਬਿਲਕੁਲ ਸਮਝ ਚੁੱਕੇ ਹਨ ਕਿ ਕੈਨੇਡੀਅਨਜ਼ ਚਾਹੁੰਦੇ ਹਨ ਕਿ ਫੈਡਰਲ ਸਰਕਾਰ ਇਸ ਮਾਮਲੇ ਵਿੱਚ ਕਮਰ ਕੱਸੇ ਤੇ ਲੀਡਰਸ਼ਿਪ ਭੂਮਿਕਾ ਨਿਭਾਵੇ। ਕੈਨੇਡੀਅਨਜ਼ ਸਾਨੂੰ ਇਸ ਮਾਮਲੇ ਵਿੱਚ ਕਾਰਵਾਈ ਕਰਦਿਆਂ ਵੇਖਣਾ ਚਾਹੁੰਦੇ ਹਨ। ਉਨ੍ਹਾਂ ਆਖਿਆ ਕਿ ਆਉਣ ਵਾਲੇ ਮਹੀਨਿਆਂ ਵਿੱਚ ਉਹ ਅਜਿਹੇ ਮਾਪਦੰਡ ਲੈ ਕੇ ਆਉਣਗੇ ਜਿਸ ਨਾਲ ਕੈਨੇਡਾ ਵਿੱਚ ਹਾਊਸਿੰਗ ਅਫੋਰਡੇਬਿਲਿਟੀ ਦਾ ਸੰਕਟ ਦੂਰ ਹੋ ਜਾਵੇਗਾ।

ਬੈਂਕ ਆਫ ਕੈਨੇਡਾ ਨੇ ਵਿਆਜ਼ ਦਰਾਂ ਵਿੱਚ ਵਾਧਾ ਪੰਜ ਫੀ ਸਦੀ ਉੱਤੇ ਰੋਕਿਆ

ਓਟਵਾ, 6 ਸਤੰਬਰ (ਪੋਸਟ ਬਿਊਰੋ) : ਅਰਥਚਾਰੇ ਦੀ ਰਫਤਾਰ ਮੱਠੀ ਪੈਣ ਦੇ ਸੰਕੇਤ ਮਿਲਣ ਤੋਂ ਬਾਅਦ ਬੈਂਕ ਆਫ ਕੈਨੇਡਾ ਨੇ ਆਪਣੀਆਂ ਵਿਆਜ਼ ਦਰਾਂ ਵਿੱਚ ਵਾਧੇ ਨੂੰ ਹਾਲ ਦੀ ਘੜੀ ਰੋਕਣ ਦਾ ਫੈਸਲਾ ਕੀਤਾ ਹੈ। ਪਰ ਭਵਿੱਖ ਵਿੱਚ ਇਨ੍ਹਾਂ ਵਿਆਜ਼ ਦਰਾਂ ਵਿੱਚ ਵਾਧਾ ਨਹੀਂ ਕੀਤਾ ਜਾਵੇਗਾ ਅਜਿਹਾ ਵਾਅਦਾ ਵੀ ਬੈਂਕ ਵੱਲੋਂ ਨਹੀਂ ਕੀਤਾ ਗਿਆ ਹੈ।

ਨਿਊਜ਼ ਰਲੀਜ਼ ਵਿੱਚ ਬੈਂਕ ਆਫ ਕੈਨੇਡਾ ਨੇ ਆਖਿਆ ਕਿ ਅਰਥਚਾਰੇ ਦੀ ਵਿਕਾਸ ਦਰ ਮੱਠੀ ਪੈਣ ਤੇ ਮੌਨੈਟਰੀ ਪਾਲਿਸੀ ਦੇ ਪ੍ਰਭਾਵ ਪਛੜਨ ਕਾਰਨ ਗਵਰਨਿੰਗ ਕਾਊਂਸਲ ਨੇ ਇਹ ਫੈਸਲਾ ਕੀਤਾ ਹੈ ਕਿ ਵਿਆਜ਼ ਦਰਾਂ ਨੂੰ ਹਾਲ ਦੀ ਘੜੀ ਪੰਜ ਫੀ ਸਦੀ ਉੱਤੇ ਹੀ ਰੋਕਿਆ ਜਾਵੇਗਾ। ਪਰ ਬੈਂਕ ਆਫ ਕੈਨੇਡਾ ਵੱਲੋਂ ਵਿਆਜ਼ ਦਰਾਂ ਵਿੱਚ ਹੋਰ ਵਾਧੇ ਲਈ ਦਰਵਾਜ਼ਾ ਖੁੱਲ੍ਹਾ ਰੱਖਣ ਦਾ ਸੰਕੇਤ ਵੀ ਦਿੱਤਾ ਹੈ। ਇਹ ਵੀ ਆਖਿਆ ਗਿਆ ਕਿ ਗਵਰਨਿੰਗ ਕਾਊਂਸਲ ਅਜੇ ਵੀ ਮਹਿੰਗਾਈ ਦੇ ਦਬਾਅ ਨੂੰ ਲੈ ਕੇ ਚਿੰਤਤ ਹੈ ਤੇ ਲੋੜ ਪੈਣ ਉੱਤੇ ਵਿਆਜ਼ ਦਰਾਂ ਵਿੱਚ ਹੋਰ ਵਾਧਾ ਕੀਤਾ ਜਾ ਸਕਦਾ ਹੈ।

ਕੈਨੇਡਾ ਵਿੱਚ ਜੁਲਾਈ ਦੇ ਮਹੀਨੇ ਮਹਿੰਗਾਈ ਦਰ 3.3 ਫੀ ਸਦੀ ਸੀ, ਜੋ ਕਿ ਉਸ ਤੋਂ ਪਿਛਲੇ ਮਹੀਨੇ 2.8 ਫੀ ਸਦੀ ਤੋਂ ਵੱਧ ਗਈ ਸੀ। ਹਾਲਾਂਕਿ ਪਿਛਲੀਆਂ ਗਰਮੀਆਂ ਦੇ ਮੁਕਾਬਲੇ ਮਹਿੰਗਾਈ ਕੁੱਝ ਘਟੀ ਹੈ ਤੇ ਆਉਣ ਵਾਲੇ ਮਹੀਨਿਆਂ ਵਿੱਚ ਇਸ ਦੇ ਤਿੰਨ ਫੀ ਸਦੀ ਦੇ ਨੇੜੇ ਤੇੜੇ ਰਹਿਣ ਦੀ ਸੰਭਾਵਨਾ ਹੈ। ਸੈਂਟਰਲ ਬੈਂਕ ਨੇ ਇਹ ਵੀ ਮੰਨਿਆ ਕਿ ਗੈਸੋਲੀਨ ਦੀਆਂ ਕੀਮਤਾਂ ਵਿੱਚ ਵਾਧਾ ਹੋਣ ਕਾਰਨ ਮਹਿੰਗਾਈ ਵਿੱਚ ਇੱਕ ਵਾਰੀ ਹੋਰ ਵਾਧਾ ਹੋ ਸਕਦਾ ਹੈ ਤੇ ਫਿਰ ਹੀ ਮਹਿੰਗਾਈ ਘਟੇਗੀ।

ਰੋਨਾ ਸੈਂਟੋਸ ਨੂੰ ਦਿੱਤਾ ਗਿਆ ਮਿਊਂਸਪਲ ਵਰਲਡ 2023 ਦਾ ਵੂਮਨ ਆਫ ਇਨਫਲੂਐਂਸ ਐਵਾਰਡ

ਬਰੈਂਪਟਨ, 6 ਸਤੰਬਰ (ਪੋਸਟ ਬਿਊਰੋ) : ਮਿਊਂਸਪਲ ਵਰਲਡ ਵੱਲੋਂ ਸਿਟੀ ਆਫ ਬਰੈਂਪਟਨ ਦੇ ਵਾਰਡ ਨੰਬਰ 1 ਤੇ 5 ਲਈ ਰੀਜਨਲ ਕਾਊਂਸਲਰ ਰੋਵੇਨਾ ਸੈਂਟੋਸ ਨੂੰ ਸਾਲ 2023 ਲਈ ਲੋਕਲ ਗਵਰਮੈਂਟ ਐਵਾਰਡ ਵਿੱਚ ਮਿਊਂਸਪਲ ਵਰਲਡਜ਼ ਵੂਮਨ ਆਫ ਇਨਫਲੂਐਂਸ ਲਈ ਚੁਣਿਆ ਗਿਆ ਹੈ।

ਇਹ ਪਹਿਲੀ ਵਾਰੀ ਹੈ ਕਿ ਮਿਊਂਸਪਲ ਵਰਲਡ ਵੱਲੋਂ ਲੋਕਲ ਗਵਰਮੈਂਟ ਐਵਾਰਡ ਵਿੱਚ ਵੂਮਨ ਆਫ ਇਨਫਲੂਐਂਸ ਲਈ ਸਨਮਾਨਿਤ ਮਹਿਲਾ ਐਲਾਨਿਆ ਗਿਆ ਹੈ। ਇਹ ਐਵਾਰਡ ਉਨ੍ਹਾਂ ਮਹਿਲਾਵਾਂ ਨੂੰ ਦਿੱਤਾ ਜਾਇਆ ਕਰੇਗਾ ਜਿਨ੍ਹਾਂ ਨੇ ਪ੍ਰਸ਼ਾਸਕੀ ਜਾਂ ਸਿਆਸੀ ਖੇਤਰਾਂ ਵਿੱਚ ਚੰਗਾ ਨਾਮਨਾਂ ਖੱਟਿਆ ਹੋਵੇਗਾ ਤੇ ਯੋਗਦਾਨ ਪਾਇਆ ਹੋਵੇਗਾ।

ਇਸ ਉੱਤੇ ਸੈਂਟੋਸ ਨੇ ਆਖਿਆ ਕਿ ਉਹ ਵੀ ਇੱਕ ਮਾਂ, ਭੈਣ, ਧੀ ਹੈ ਤੇ ਇਹ ਐਵਾਰਡ ਹਾਸਲ ਕਰਨਾ ਉਨ੍ਹਾਂ ਲਈ ਮਾਣ ਵਾਲੀ ਗੱਲ ਹੈ। ਸਿਆਸਤ ਵਿੱਚ ਅਹਿਮ ਯੋਗਦਾਨ ਪਾਉਣ ਵਾਲੀਆਂ ਮਹਿਲਾਵਾਂ ਲਈ ਇਹ ਐਵਾਰਡ ਉਨ੍ਹਾ ਦੇ ਕੰਮ ਦੀ ਗਵਾਹੀ ਭਰਦਾ ਹੈ। ਉਨ੍ਹਾਂ ਆਖਿਆ ਕਿ ਉਹ ਸਾਰੀਆਂ ਮਹਿਲਾਵਾਂ, ਆਪਣੀ ਕਾਊਂਸਲ ਤੇ ਸਿਟੀ ਕੁਲੀਗਜ਼ ਦੀ ਸ਼ੁਕਰਗੁਜ਼ਾਰ ਹੈ ਜਿਨ੍ਹਾਂ ਨੇ ਉਨ੍ਹਾਂ ਲਈ ਇਹ ਰਾਹ ਤਿਆਰ ਕੀਤਾ ਹੈ।

MagGas Medical Brampton
MGM
MAGGAS MEDICAL INC.
Helping you breathe deep and rest easy.
CPAP machines, masks and supplies
Free consultations
30 day mask exchange
Free deliveries
(647) 954-9885
20 Maritime Ont Blvd Unit 15
Brampton, ON L6S 0C2

NOW HIRING !!!
ALLKIND INSURANCE
Life Insurance
Critical illness Ins
Travel & Visitor Ins
RESP & TFSA & RRSP
Super Visa Insurance
Mortgage Insurance
Disability Insurance
Funeral Insurance
SIMRAN SAINI
416.994.7272
www.allkindinsurance.com

INSURANCE
Home
Business
Life Insurance
Auto
Trucking
Commercial
647-206-2452
Sukhwinder K Singh
CONNEX 7050A Bramalea Rd, Unit # 13, Mississauga, ON L5S 1T1

PEST PROBLEM ?
Residential & Commercial
100% Customer Satisfaction
All Pest Control
MICE, COCKROACH, BEDBUG & ALL COMMON BUGS
AFFORDABLE & RELIABLE
647.990.3205
Residential, Commercial
www.ksgpestcontrol.ca
ksgpestcontrol@gmail.com
KSG Pest Control Inc.
Amarjeet Singh Gill
Certified & Licenced Exterminator

Law Office of Aman Sharma
Real Estate
Commercial Lease
Business Purchase & Sale
Notarizations & Affidavits
Wills & Power Of Attorney
Fax: 905-913-2344 Tel: 905-913-2355
25 Cherrycrest Drive, Unit # 6
Brampton, ON, L6P 3W4
Aman Sharma
Open Saturday
Providing excellent quality legal services to our clients

Royal Pest Control
Residential Commercial Industrial
Specialist in Bedbugs Service
All Pest Control :
Mouse & Rats
Cockroaches
Spiders & Fleas
Carpenter Ants
Bedbugs
Silver Fish
Wasps
Racoons
Call : PARESH PATEL
(Government Approved Licensed Technician)
416 938 4598

KELLEY LAW OFFICE
Immigration
Family Law
Corporate
Real Estate
Business Closing
Wills & Estate
Power of Attorney/Affidavit /Attestations
www.kelleylawoffice.ca | info@kelleylawoffice.ca
ਇੱਥੇ ਹਰ ਤਰ੍ਹਾਂ ਦੇ ਇਮੀਗਰੇਸ਼ਨ, ਰੀਅਲ ਅਸਟੇਟ, ਬਿਜਨਸ ਲਾਅ, ਕੋਰਪੋਰੇਟ, ਫੈਮਲੀ ਲਾਅ, ਵਸੀਅਤਨਾਮੇ, ਪਾਵਰ ਆਫ ਅਟੋਰਨੀ, ਰਾਹਦਾਰੀ ਅਤੇ ਹੋਰ ਕਾਨੂੰਨੀ ਸਲਾਹ ਮਸ਼ਵਰੇ ਲਈ ਫੋਨ ਕਰੋ!
1200 Derry Road E, #15, Mississauga, ON L5T 0B3
Shinder Kelley
Barrister, Solicitor & Notary Public
905-362-0755

PROTECT YOUR HOME FROM PESTS
Pest Control
100% Success rate for bed bug Treatment
Low Rates/Excellent Pest Control Services
Free Home Inspection Call Today
Ranjit Sidhu
Certified & Licenced Exterminator
BED BUG MATTRESS COVER ALSO AVAILABLE
A-Z Pest Control Inc.
Cell: 647.668.3944 | Office: 905.455.0648
info@atozpestcontroltoronto.com | www.atozpestcontroltoronto.com

OURR HOME & APPLIANCES
UNBEATABLE DEALS FOR THE WEEK
AT OURR HOME APPLIANCES!
REGULAR PACKAGE $3599
SWITCH TO ELECTRIC STOVE IN $0
JENNAIR CAFÉ KitchenAid Electrolux LG FRIGIDAIRE elica BOSCH Whirlpool GE MAYTAG AMANA SAMSUNG VentAHood Hisense Danby
Unit #1, 241 Clarence Street, Brampton, ON, L6W 3E7, (416) 551-3343
44 Fasken Dr, Unit#2-9, Etobicoke, ON, M9W 5M8, (416) 792-0877
5781 Highway 7 Unit 10, Vaughan, ON, L4L 1T8, (416) 477-5556
1050 Speers Road, Oakville, ON, L6L 2X4, (416) 613-0555
Unit #6 – 410 Lewis Road, Stoney Creek, ON, L8E 5Y7, (905) 643-0818
Unit #4 -1540 Fanshawe Park Road West, London, ON, N6H 5L8, (519) 641-1010
416-551-5553 | www.ourrhomeappliances.com

Canada Consumer Credit Assistance ਕਰਜ਼ਾ ਰਹਿਤ ਜਿੰਦਗੀ ਜੀਓ
ਕਰਜ਼ੇ ਦੀ ਸਿਰਦਰਦੀ ?
www.MakeMeDebtFree.ca
ਪਾਵਰ ਆਫ ਸੇਲ ਨੋਟਿਸ ?
ਗਾਰਨਿਸ਼ਮੈਂਟ?
ਬੈਂਕ ਵਲੋਂ ਪੈਸੇ ਦੀ ਮੰਗ ?
ਰੈਵਨਿਊ ਕੈਨੇਡਾ ਵਲੋਂ ਟੈਕਸ ਦੀ ਮੰਗ ?
ਮੁਫਤ ਅਤੇ ਗੁਪਤ ਸਲਾਹ ਲਈ ਅੱਜ ਹੀ ਜਸਬੀਰ ਹੁੰਦਲ ਨੂੰ ਕਾਲ ਕਰੋ
ਕੁਲੈਕਸ਼ਨ ਕਾਲਾਂ, ਬੈਂਕ ਕਰਪਸੀ ਅਤੇ ਕਰਜ਼ੇ ਤੋਂ ਪੱਕਾ ਛੁਟਕਾਰਾ ਪਾ ਕੇ ਆਪਣਾ ਕਰੈਡਿਟ ਦੁਬਾਰਾ ਬਨਾਉਣ ਲਈ
ਹੁਣੇ ਹੀ ਕਾਲ ਕਰੋ
75% ਤੱਕ ਆਪਣਾ ਕਰਜ਼ਾ ਮਾਫ ਕਰਾਓ,
ਬਹੁਤ ਆਸਾਨ ਕਿਸ਼ਤਾਂ ਬਿਨਾ ਵਿਆਜ ਤੋਂ
Late Evening and Weekends Appointments Available
1888 864 3131
Jasbir Singh Hundal
Qualified Credit Counsellor
416-502-3100
Unit #20 - 7015 Tranmere Drive Mississauga, ON L5S 1T7

Mortgage! We Will Beat Any Rate !!!
*Each Mortgage Center Office is Independently Owned & Operated
Purchase || Refinance || Major Banks /Credit Unions || Private Lenders || Second Mortgages-Lowest 6.99 %
The 25 Mortgage Centre
Cell: 416-841-4218 Tel: 905-216-5563
AvonFinancial Inc.
Brokerage Lic. 12538
Harpreet Singh Goraya
Principal Broker (Lic # M12000607)
831 Bovaird Dr. West, Unit 25, Brampton, ON L6X 0T9 Fax : 905-216-0392

ਨਵਾਂ ਘਾਹ ਲਵਾਉ
647-784-1213
www.aaalandscaping.ca
ਪੁਰਾਣਾ ਘਾਹ ਹਟਾਉ ਅਤੇ ਨਵਾਂ ਲਵਾਉ
ਏਰੀਆ ਨੂੰ ਲੇਵਲ ਕਰਨਾ ਅਤੇ ਮਿੱਟੀ ਰਲਾਉਣੀ
ਨਵਾਂ ਘਾਹ ਲਵਾਉ
ਆਪਣੇ ਨਵੇਂ ਅਤੇ ਸੋਹਣੇ ਘਾਹ ਨੂੰ ਦੇਖੋ

Allstate. You're in good hands.
Insurance
Trademark used under licence by Allstate Insurance Company. 232374 | 6-23
Shawn Budwal
Allstate Sales Agent
Waterdown Agency
94 Dundas Street East, Unit 3
289-678-4024
sbudwal@allstate.ca

SUPER VISA INSURANCE EXPERTS
Punjab Insurance Inc
Disability Insurance
Mortgage Insurance
Life Insurance
Visitor & Travel Insurance
RESP(Education Plan)
Critical Illness Insurance
RANJIT GILL
Insurance Advisor
Ph: 416.724.5000
7003 Steeles Ave. W, Unit 10, Etobicoke, ON, M9W 0A2
gill@punjabinsurance.ca topinsuranceservices.ca

AUTO & HOME INSURANCE
Super visa Insurance
Life & Disability
Critical illness
RESP
Visitor & Travel insurance
(416-845-1352)
Manwinder Mangat
Broker
Aaxel InsuranceBrokers Ltd.
1332 Khalsa Dr, Unit # 11, Mississauga, ON L5S 0A2

HELPING YOU PLAN TODAY...FOR TOMORROW
Supervisa / Visitor Insurance
Life /Mortgage/Funeral Insurance
Disability Insurance
Critical Illness Insurance
RESP /RRSP
www.ufsinsurance.com
JATINDERBIR S BAJWA
Insurance Broker
Dir:647-928-4990
25-831 Bovarid Dr. W. Brampton, ON L6X0T9 | www.ufsinsurance.com

CN Forklift Training Center
Counterbalance All Types
Walkie pallet Low Lift
Electric Motor Narrow Aisle Reach
Cherry Order Picker
License $69 Toll Free: 1 855 230 0001
7033 Telford Way, Unit #4, Mississauga, ON L5S 1V4
When You Need Re certified License & Training First Call to us
Cell: 416 726 6206 Tel: 905 405 0001
NC Dhawan
Certified Instructor

MANN LAW FIRM
Real Estate Law
Wills & Estates
Power of Attorney
Affidavits Notarization / Declaration
Business Law
Family Law
Civil Litigation
Maninder S. Mann B.A. (Hons.), LLB
BARRISTER SOLICITOR NOTARY
Address: 2130 North Park Dr. Suite 246 Brampton, ON L6S 0C9
T: 905 799 9333
www.mannlawfirm.ca

ਛੁਰੇਬਾਜ਼ੀ ਕਾਰਨ 12 ਸਾਲਾ ਲੜਕੀ ਦੀ ਹੋਈ ਮੌਤ, ਲੜਕਾ ਹਿਰਾਸਤ ਵਿੱਚ

ਸਕਾਰਬਰੋ, 6 ਸਤੰਬਰ (ਪੋਸਟ ਬਿਊਰੋ) : ਮੰਗਲਵਾਰ ਨੂੰ ਸਕਾਰਬਰੋ ਦੇ ਅਪਾਰਟਮੈਂਟ ਵਿੱਚ ਵਾਪਰੀ ਛੁਰੇਬਾਜ਼ੀ ਦੀ ਘਟਨਾ ਤੋਂ ਬਾਅਦ ਇੱਕ 12 ਸਾਲਾ ਬੱਚੀ ਦੀ ਮੌਤ ਹੋ ਗਈ ਤੇ ਇੱਕ ਲੜਕੇ ਨੂੰ ਹਿਰਾਸਤ ਵਿੱਚ ਲੈ ਲਿਆ ਗਿਆ।

ਅੱਠਵੀਂ ਮੰਜ਼ਿਲ ਦੇ ਇੱਕ ਫਲੈਟ ਵਿੱਚੋਂ ਚੀਕਣ ਚਿਲਾਉਣ ਦੀਆਂ ਆਵਾਜ਼ਾਂ ਸੁਣਨ ਤੋਂ ਬਾਅਦ ਬਿਲਡਿੰਗ ਵਾਸੀਆਂ ਵੱਲੋਂ ਸ਼ਾਮੀਂ 6:30 ਵਜੇ ਦੇ ਨੇੜੇ ਤੇੜੇ ਪੁਲਿਸ ਨੂੰ ਹਾਈਵੇਅ 401 ਤੇ ਕੈਨੇਡੀ ਰੋਡ ਨੇੜੇ ਡੰਡਾਕ ਡਰਾਈਵ ਉੱਤੇ ਸਥਿਤ ਬਿਲਡਿੰਗ ਵਿੱਚ ਸੱਦਿਆ। ਐਮਰਜੰਸੀ ਅਮਲੇ ਨੂੰ ਮੌਕੇ ਉੱਤੇ ਇੱਕ ਲੜਕੀ ਜ਼ਖ਼ਮੀ ਹਾਲਤ ਵਿੱਚ ਮਿਲੀ। ਉਸ ਉੱਤੇ ਚਾਕੂ ਨਾਲ ਵਾਰ ਕੀਤੇ ਗਏ ਸਨ ਤੇ ਉਸ ਨੂੰ ਮ੍ਰਿਤਕ ਐਲਾਨ ਦਿੱਤਾ ਗਿਆ।

ਬਿਲਡਿੰਗ ਵਾਸੀਆਂ ਨੇ ਇੱਕ ਲੜਕੇ ਨੂੰ ਉਸ ਫਲੈਟ ਦੀ ਬਲਾਕਨੀ ਤੋਂ ਲਮਕਦਾ ਵੀ ਵੇਖਿਆ। ਪੁਲਿਸ ਨੇ ਇਸ 12 ਸਾਲਾ ਲੜਕੇ ਨੂੰ ਹਿਰਾਸਤ ਵਿੱਚ ਲੈ ਲਿਆ ਗਿਆ। ਇਸ ਲੜਕੇ ਨੂੰ ਪਹਿਲਾਂ ਜ਼ਖ਼ਮੀ ਹਾਲਤ ਵਿੱਚ ਹਸਪਤਾਲ ਲਿਜਾਇਆ ਗਿਆ ਪਰ ਬਾਅਦ ਵਿੱਚ ਉਸ ਨੂੰ ਰਿਹਾਅ ਕਰ ਦਿੱਤਾ ਗਿਆ ਤੇ ਗ੍ਰਿਫਤਾਰ ਕਰ ਲਿਆ ਗਿਆ। ਅਜੇ ਤੱਕ ਇਹ ਪਤਾ ਨਹੀਂ ਲੱਗ ਸਕਿਆ ਹੈ ਕਿ ਛੁਰੇਬਾਜ਼ੀ ਦੀ ਇਹ ਘਟਨਾ ਕਿਉਂ ਵਾਪਰੀ ਪਰ ਪੁਲਿਸ ਵੱਲੋਂ ਇਸ ਗੱਲ ਦੀ ਪੁਸ਼ਟੀ ਕੀਤੀ ਗਈ ਕਿ ਹਿਰਾਸਤ ਵਿੱਚ ਲਿਆ ਗਿਆ ਲੜਕਾ ਤੇ ਮਾਰੀ ਗਈ ਬੱਚੀ ਰਿਸ਼ਤੇਦਾਰ ਸਨ।

ਇਲਾਕੇ ਵਿੱਚ ਅਜੇ ਵੀ ਭਾਰੀ ਗਿਣਤੀ ਵਿੱਚ ਪੁਲਿਸ ਮੌਜੂਦ ਹੈ। ਮਾਮਲੇ ਦੀ ਜਾਂਚ ਹੋਮੀਸਾਈਡ ਯੂਨਿਟ ਵੱਲੋਂ ਕੀਤੀ ਜਾ ਰਹੀ ਹੈ।

ਬੈਂਕ ਆਫ ਕੈਨੇਡਾ ਨੂੰ ਵਿਆਜ਼ ਦਰਾਂ ਵਿੱਚ ਵਾਧਾ ਕਰਨ ਤੋਂ ਰੋਕ ਸਕਦੇ ਹਨ ਲਿਬਰਲ : ਐਨਡੀਪੀ

ਓਟਵਾ, 6 ਸਤੰਬਰ (ਪੋਸਟ ਬਿਊਰੋ) : ਐਨਡੀਪੀ ਦਾ ਕਹਿਣਾ ਹੈ ਕਿ ਫੈਡਰਲ ਸਰਕਾਰ ਨੂੰ ਬ੍ਰਿਟਿਸ਼ ਕੋਲੰਬੀਆ ਦੇ ਪ੍ਰੀਮੀਅਰ ਤੋਂ ਸੇਧ ਲੈ ਕੇ ਬੈਂਕ ਆਫ ਕੈਨੇਡਾ ਨੂੰ ਵਿਆਜ਼ ਦਰਾਂ ਵਿੱਚ ਵਾਧਾ ਕਰਨ ਤੋਂ ਰੋਕਣਾ ਚਾਹੀਦਾ ਹੈ।

ਪਿਛਲੇ ਹਫਤੇ ਪ੍ਰੀਮੀਅਰ ਡੇਵਿਡ ਐਬੀ ਨੇ ਬੈਂਕ ਆਫ ਕੈਨੇਡਾ ਦੇ ਗਵਰਨਰ ਟਿੱਫ ਮੈਕਲਮ ਨੂੰ ਪੱਤਰ ਲਿਖ ਕੇ ਆਖਿਆ ਕਿ ਕੈਨੇਡੀਅਨਜ਼ ਨੂੰ ਫੂਡ ਲਈ ਤੇ ਕਿਰਾਇਆ ਦੇਣ ਵਾਸਤੇ ਸੰਘਰਸ਼ ਕਰਨਾ ਪੈ ਰਿਹਾ ਹੈ ਤੇ ਇਸ ਲਈ ਉਹ ਵਿਆਜ਼ ਦਰਾਂ ਵਿੱਚ ਹੋਰ ਵਾਧਾ ਨਾ ਕਰਨ।

ਐਨਡੀਪੀ ਆਗੂ ਜਗਮੀਤ ਸਿੰਘ ਨੇ ਐਬੀ ਦੇ ਇਸ ਕਦਮ ਦੀ ਸ਼ਲਾਘਾ

ਕਰਦਿਆਂ ਆਖਿਆ ਕਿ ਲਿਬਰਲਾਂ ਨੂੰ ਵੀ ਅਜਿਹਾ ਕਰਦਿਆਂ ਹੋਇਆਂ ਲੋਕਾਂ ਨੂੰ ਪਹਿਲ ਦੇਣੀ ਚਾਹੀਦੀ ਹੈ ਤੇ ਬੈਂਕ ਆਫ ਕੈਨੇਡਾ ਨੂੰ ਵਿਆਜ਼ ਦਰਾਂ ਵਿੱਚ ਹੋਰ ਵਾਧਾ ਕਰਨ ਤੋਂ ਰੋਕਣਾ ਚਾਹੀਦਾ ਹੈ। ਇਨ੍ਹਾਂ ਤਬਦੀਲੀਆਂ ਬਾਰੇ ਹੋਰ ਵਿਸਥਾਰ ਨਾਲ ਜਾਨਣ ਲਈ ਜਦੋਂ ਸਵਾਲ ਪੁੱਛੇ ਗਏ ਤਾਂ ਜਗਮੀਤ ਸਿੰਘ ਦੇ ਡਾਇਰੈਕਟਰ ਆਫ ਕਮਿਊਨਿਕੇਸ਼ਨਜ਼ ਨੇ ਆਖਿਆ ਕਿ ਜਦੋਂ ਬੈਂਕ ਦੇ ਗਵਰਨਰ ਤੇ ਫੈਡਰਲ ਵਿੱਤ ਮੰਤਰੀ ਦਰਮਿਆਨ ਨਿਯਮਤ ਗੱਲਬਾਤ ਹੁੰਦੀ ਹੈ ਤਾਂ ਉਸ ਸਮੇਂ ਲਿਬਰਲ ਸੈਂਟਰਲ ਬੈਂਕ ਨੂੰ ਇਨ੍ਹਾਂ ਵਿਆਜ਼ ਦਰਾਂ ਵਿੱਚ ਵਾਧਾ ਕਰਨ ਤੋਂ ਰੋਕ ਸਕਦੇ ਹਨ।

ਭਾਵੇਂ ਫੈਡਰਲ ਸਰਕਾਰ ਤੇ ਬੈਂਕ ਆਫ ਕੈਨੇਡਾ ਸੈਂਟਰਲ ਬੈਂਕ ਰਲ ਕੇ ਆਦੇਸ਼ ਤੈਅ ਕਰਦੇ ਹਨ ਪਰ ਇਸ ਦੇ ਕੰਮਕਾਜ, ਜਿਸ ਵਿੱਚ ਵਿਆਜ਼ ਦਰਾਂ ਵਿੱਚ ਵਾਧੇ ਦਾ ਫੈਸਲਾ ਵੀ ਹੁੰਦਾ ਹੈ, ਬੈਂਕ ਵੱਲੋਂ ਆਜ਼ਾਦਾਨਾ ਤੌਰ ਉੱਤੇ ਕੀਤੇ ਜਾਂਦੇ ਹਨ। ਸੈਂਟਰਲ ਬੈਂਕ ਨੇ ਅੱਜ ਐਲਾਨ ਕੀਤਾ ਹੈ ਕਿ ਉਹ ਆਪਣੀਆਂ ਵਿਆਜ਼ ਦਰਾਂ ਪੰਜ ਫੀ ਸਦੀ ਉੱਤੇ ਹੀ ਰੋਕ ਰਿਹਾ ਹੈ।

ਅੱਜ ਨਾਮਾ

ਕਾਂਗਰਸ-ਆਪ ਦੀ ਹੋਵਣੀ ਸਾਂਝ ਕਿ ਨਹੀਂ,
ਵੱਖ-ਵੱਖ ਆਉਂਦੇ ਨੇ ਪਏ ਬਿਆਨ ਬੇਲੀ।
ਕਰਦਾ ਰਾਜਾ ਅਮਰਿੰਦਰ ਪਿਆ ਨਾਂਹ ਸਿੱਧੀ,
ਇਹੀਉ ਕਹਿੰਦਾ ਭਗਵੰਤ ਸਿੰਘ ਮਾਨ ਬੇਲੀ।
ਰਾਸ਼ਟਰੀ ਪੱਧਰ 'ਤੇ ਦੋਵਾਂ ਦੇ ਬੜੇ ਲੀਡਰ,
ਕਰਨ ਪਏ ਸਾਂਝ ਲਈ ਮੁੱਖ ਐਲਾਨ ਬੇਲੀ।
ਹੇਠਲੇ ਵਰਕਰ ਨੂੰ ਉਲਝਣ ਆ ਬੜੀ ਵੱਡੀ,
ਗਿਣਦੇ ਜਿਹੜੇ ਨਹੀਂ ਨਫਾ-ਨੁਕਸਾਨ ਬੇਲੀ।
ਕਾਣੀ ਕੌਡੀ ਦੀ ਜਿਨ੍ਹਾਂ ਨੂੰ ਸਮਝ ਕੋਈ ਨਹੀਂ,
ਚੇਲੇ ਚਾਣਕਿਆ ਦੇ ਉਹ ਫਿਰਦੇ ਬਣੇ ਬੇਲੀ।
ਅਗੇਤਾ ਟਿਕਟ ਦਾ ਤਾਣ ਉਹ ਲਾਉਣ ਲੱਗਾ,
ਜਿਸ ਦੀ ਕਿਸੇ ਨਾਲ ਕਦੀ ਨਹੀਂ ਬਣੇ ਬੇਲੀ।

ਤੀਸ ਮਾਰ ਖਾਂ

ਸੋਸ਼ਲ ਮੀਡੀਆ 'ਤੇ ਵਾਇਰਲ 'ਵਨ ਚਿਪ ਚੈਲੇਂਜ' ਕਾਰਨ 14 ਸਾਲਾ ਲੜਕੇ ਦੀ ਮੌਤ

ਵਾਸ਼ਿੰਗਟਨ, 6 ਸਤੰਬਰ (ਪੋਸਟ ਬਿਊਰੋ): ਸੋਸ਼ਲ ਮੀਡੀਆ 'ਤੇ ਹਰ ਰੋਜ਼ ਨਵੀਆਂ ਵਾਇਰਲ ਚੁਣੌਤੀਆਂ ਦੇਖਣ ਨੂੰ ਮਿਲਦੀਆਂ ਹਨ। ਇਨ੍ਹਾਂ ਵਿਚੋਂ ਕਈ ਚੁਣੌਤੀਆਂ ਘਾਤਕ ਵੀ ਸਾਬਤ ਹੁੰਦੀਆਂ ਹਨ ਪਰ ਯੂਜ਼ਰਜ਼ ਆਪਣੀ ਜਾਨ ਦੀ ਪ੍ਰਵਾਹ ਕੀਤੇ ਬਿਨ੍ਹਾਂ ਇਨ੍ਹਾਂ ਨੂੰ ਪੂਰਾ ਕਰਨ ਦੀ ਕੋਸ਼ਿਸ਼ ਕਰਦੇ ਹਨ। ਇਸੇ ਦੇ ਚਲਦੇ ਸੋਸ਼ਲ ਮੀਡੀਆ 'ਤੇ ਚਰਚਾ ਕਿਸੇ ਮਜ਼ਾਕੀਆ ਵੀਡੀਓ ਕਾਰਨ ਨਹੀਂ, ਸਗੋਂ ਇਕ ਲੜਕੇ ਦੀ ਮੌਤ ਕਰਕੇ ਹੈ। ਮੈਸੇਚਿਉਸੇਟਸ ਦੇ ਇੱਕ 14 ਸਾਲਾ ਲੜਕੇ ਦੀ ਪਿਛਲੇ ਹਫ਼ਤੇ ਦੇ ਅੰਤ ਵਿਚ 'ਵੰਨ ਚਿੱਪ ਚੈਲੇਂਜ' ਵਿੱਚ ਹਿੱਸਾ ਲੈਣ ਤੋਂ ਬਾਅਦ ਮੌਤ ਹੋ ਗਈ। ਲੜਕੇ ਦੇ ਪਰਿਵਾਰ ਦਾ ਮੰਨਣਾ ਹੈ ਕਿ ਸੋਸ਼ਲ

ਮੀਡੀਆ 'ਤੇ ਵਾਇਰਲ ਹੋ ਰਿਹਾ ਟਰੈਂਡ ਹੀ ਉਸ ਦੀ ਮੌਤ ਦਾ ਕਾਰਨ ਹੈ। 14 ਸਾਲਾ ਹੈਰਿਸ ਵੋਲੋਬਾ ਵਰਸੇਸਟਰ ਦੇ ਡੋਹਰਟੀ ਮੈਮੋਰੀਅਲ ਹਾਈ ਸਕੂਲ ਵਿੱਚ ਦੂਜੇ ਸਾਲ ਦਾ ਵਿਦਿਆਰਥੀ ਸੀ।

ਹਾਲਾਂਕਿ ਇਹ ਪਹਿਲੀ ਵਾਰ ਨਹੀਂ ਹੈ ਜਦੋਂ ਵੰਨ ਚਿੱਪ ਚੈਲੇਂਜ ਸੁਰਖੀਆਂ ਵਿਚ ਹੈ। ਇਸ ਤੋਂ ਪਹਿਲਾਂ ਵੀ ਕਈ ਸਕੂਲਾਂ ਵਿਚ ਪਾਕੀ ਦੇ ਹੌਟ ਚਿਪਸ 'ਤੇ ਪਾਬੰਦੀ ਲਗਾਈ ਜਾ ਚੁੱਕੀ ਹੈ। ਅਜਿਹਾ ਇਸ ਲਈ ਕੀਤਾ ਗਿਆ ਕਿਉਂਕਿ ਅਜਿਹੀਆਂ ਖ਼ਬਰਾਂ ਸਨ ਕਿ ਬੱਚੇ ਇਸ ਚੈਲੇਂਜ ਨੂੰ ਲੈਣ ਤੋਂ ਬਾਅਦ ਬੀਮਾਰ ਹੋ ਰਹੇ ਹਨ। ਪਾਕੀ ਦਾ ਇਹ "ਵੰਨ ਚਿੱਪ ਚੈਲੇਂਜ" ਪਹਿਲੀ ਵਾਰ 2016 ਵਿੱਚ ਸੁਰੂ ਹੋਇਆ ਸੀ। ਇਸ ਚੈਲੇਂਜ ਵਿੱਚ ਕੈਰੋਲੀਨਾ ਰੀਪਰ ਅਤੇ ਸਕਾਰਪੀਅਨ ਚਿੱਲੀ ਵਾਲੇ ਚਿਪਸ ਖਾਣੇ ਪੈਂਦੇ ਹਨ। ਪਾਕੀ ਵੈੱਬਸਾਈਟ ਅਨੁਸਾਰ "ਹਾਈ ਵੋਲਟੇਜ" ਚਿੱਪ ਇੱਕ ਤਾਬੂਤ ਦੇ ਆਕਾਰ ਦੇ ਬਕਸੇ ਵਿੱਚ ਲਪੇਟੀ ਜਾਂਦੀ ਹੈ, ਇਸ ਨੂੰ ਖਾਣ ਦਾ ਅਸਰ ਇਹ ਹੁੰਦਾ ਹੈ ਕਿ ਇਹ ਖਾਣ ਵਾਲੇ ਭਾਗੀਦਾਰਾਂ ਦੀ ਜੀਭ ਨੂੰ ਨੀਲਾ ਕਰ ਦਿੰਦੀ ਹੈ। ਸੁਰੂ 'ਚ ਇਹ ਆਸਾਨ ਲੱਗਦਾ ਹੈ ਪਰ ਇਸ ਨੂੰ ਖਾਣ ਤੋਂ ਬਾਅਦ ਬੱਚੇ ਬੀਮਾਰ ਪੈ ਕੇ ਹਸਪਤਾਲ ਜਾ ਰਹੇ ਹਨ।

ਜਿਲ ਬਿਡੇਨ ਦੇ ਕੋਵਿਡ ਪਾਜ਼ੇਟਿਵ ਹੋਣ ਦੇ ਬਾਵਜੂਦ ਅਮਰੀਕੀ ਰਾਸ਼ਟਰਪਤੀ ਭਾਰਤ ਆਉਣਗੇ

ਨਿਊਯਾਰਕ, 6 ਸਤੰਬਰ (ਪੋਸਟ ਬਿਊਰੋ): ਅਮਰੀਕੀ ਰਾਸ਼ਟਰਪਤੀ ਜੋਅ ਬਿਡੇਨ ਦੀ ਪਤਨੀ ਜਿਲ ਬਿਡੇਨ ਕੋਰੋਨਾ ਪਾਜ਼ੇਟਿਵ ਹੋ ਗਏ ਹਨ। ਇਸ ਦੌਰਾਨ ਜਦੋਂ ਅਮਰੀਕੀ ਰਾਸ਼ਟਰਪਤੀ ਜੋਅ ਬਿਡੇਨ ਦਾ ਕੋਰੋਨਾ ਟੈਸਟ ਕੀਤਾ ਗਿਆ ਤਾਂ ਉਨ੍ਹਾਂ ਦੀ ਰਿਪੋਰਟ ਨੈਗੇਟਿਵ ਆਈ। ਹਾਲਾਂਕਿ, ਜਿਲ ਬਿਡੇਨ ਦੇ ਕੋਵਿਡ ਪਾਜ਼ੇਟਿਵ ਹੋਣ ਦੇ ਬਾਵਜੂਦ ਉਹ ਵੀਰਵਾਰ ਨੂੰ ਭਾਰਤ ਆਉਣਗੇ। ਇਸ ਸਮੇਂ ਦੌਰਾਨ ਉਹ ਕੋਵਿਡ ਨਿਯਮਾਂ ਦੀ ਪਾਲਣਾ ਕਰਨਗੇ। ਭਾਰਤ ਵਿੱਚ 9 ਅਤੇ 10 ਸਤੰਬਰ ਨੂੰ ਹੋਣ ਵਾਲੇ ਜੀ-20 ਸੰਮੇਲਨ ਦੀਆਂ ਤਿਆਰੀਆਂ ਮੁਕੰਮਲ ਕਰ ਲਈਆਂ ਗਈਆਂ ਹਨ।

ਅਮਰੀਕੀ ਰਾਸ਼ਟਰਪਤੀ ਜੋਅ ਬਿਡੇਨ ਸਮੇਤ ਕਈ ਦੇਸ਼ਾਂ ਦੇ ਨੇਤਾ ਜੀ-20

ਸੰਮੇਲਨ 'ਚ ਆਪਣੀ ਮੌਜੂਦਗੀ ਦਰਜ ਕਰਵਾਉਣ ਜਾ ਰਹੇ ਹਨ। ਇਸ ਦੌਰਾਨ ਅਮਰੀਕਾ ਦੀ ਫਸਟ ਲੇਡੀ ਜਿਲ ਬਿਡੇਨ ਕੋਵਿਡ ਪਾਜ਼ੀਟਿਵ ਪਾਏ ਗਏ ਹਨ। ਹਾਲਾਂਕਿ ਬਿਡੇਨ ਦੀ ਜਾਂਚ ਰਿਪੋਰਟ ਨੈਗੇਟਿਵ ਆਈ ਹੈ। ਵ੍ਹਾਈਟ ਹਾਊਸ ਨੇ ਕਿਹਾ ਹੈ ਕਿ ਜੋ ਬਿਡੇਨ ਭਾਰਤ ਅਤੇ ਵੀਅਤਨਾਮ ਦੇ ਦੌਰੇ ਦੌਰਾਨ ਰੋਗ ਨਿਯੰਤਰਣ ਅਤੇ ਰੋਕਥਾਮ ਕੇਂਦਰ (ਸੀ.ਡੀ.ਸੀ.) ਦੇ ਕੋਵਿਡ-19 ਦਿਸ਼ਾ-ਨਿਰਦੇਸ਼ਾਂ ਦੀ ਪਾਲਣਾ ਕਰਨਗੇ।

ਦਰਅਸਲ, 72 ਸਾਲਾ ਫਸਟ ਲੇਡੀ ਜਿਲ ਬਿਡੇਨ ਸੋਮਵਾਰ ਨੂੰ ਕੋਵਿਡ-19 ਪਾਜ਼ੇਟਿਵ ਆਏ ਸਨ। ਇਸ ਤੋਂ ਬਾਅਦ ਮੰਗਲਵਾਰ ਨੂੰ ਵ੍ਹਾਈਟ ਹਾਊਸ ਨੇ ਐਲਾਨ ਕੀਤਾ ਕਿ ਜੋ ਬਿਡੇਨ ਸਾਰੇ ਨਿਯਮਾਂ ਦੀ ਪਾਲਣਾ ਕਰਨਗੇ। ਵ੍ਹਾਈਟ ਹਾਊਸ ਨੇ ਕਿਹਾ ਕਿ 80 ਸਾਲਾ ਰਾਸ਼ਟਰਪਤੀ ਬਿਡੇਨ ਦਾ ਲਗਾਤਾਰ ਦੋ ਦਿਨਾਂ ਤੱਕ ਕੋਵਿਡ ਲਈ ਟੈਸਟ ਕੀਤਾ ਗਿਆ ਸੀ। ਦੋਵੇਂ ਵਾਰ ਰਿਪੋਰਟਾਂ ਨੈਗੇਟਿਵ ਆਈਆਂ ਹਨ। ਇਸ ਲਈ ਇਸ ਹਫਤੇ ਦੇ ਅੰਤ ਵਿਚ ਉਸ ਦੀ ਭਾਰਤ ਅਤੇ ਵੀਅਤਨਾਮ ਦੀ ਯਾਤਰਾ ਦੀ ਯੋਜਨਾ ਵਿਚ ਕੋਈ ਬਦਲਾਅ ਨਹੀਂ ਹੋਇਆ ਹੈ। ਇਹ ਕਿਹਾ ਗਿਆ ਸੀ ਕਿ ਰਾਸ਼ਟਰਪਤੀ ਸਾਰੀਆਂ ਜ਼ਰੂਰੀ ਸਾਵਧਾਨੀ ਵਰਤ ਰਹੇ ਹਨ ਅਤੇ ਸੀਡੀਸੀ ਦਿਸ਼ਾ ਨਿਰਦੇਸ਼ਾਂ ਦੀ ਪਾਲਣਾ ਕਰ ਰਹੇ ਹਨ। ਵ੍ਹਾਈਟ ਹਾਊਸ ਦੀ ਪ੍ਰੈੱਸ ਸਕੱਤਰ ਕੈਰੀਨ ਜੀਨ-ਪੀਅਰੇ ਨੇ ਕਿਹਾ ਕਿ ਰਾਸ਼ਟਰਪਤੀ ਦੀ ਰੋਜ਼ਾਨਾ ਜਾਂਚ ਕੀਤੀ ਜਾ ਰਹੀ ਹੈ।

REXDALE FINANCIAL SERVICES
WE HELP YOU START, GROW AND SUCCEED
We bring Canada's leading lenders to you
The Mortgage Centre
| direct mortgages Inc.
21 Roysun Rd. #6, Woodbridge, ON L4L 8R3
Ph: 905.652.3000 ext 467 | 905.652.300 ext 468
Each Mortgage center is independently owned and operated
Call now: 416.674.8035 | 416.674.7050 or Fax: 416.674.9009
ਮਿਲ ਰਹੇ ਘੱਟ ਵਿਆਜ ਦਰਾਂ ਦਾ ਫਾਇਦਾ ਚੱਕੋ ਅਤੇ ਹਜ਼ਾਰਾਂ ਹੀ ਡਾਲਰ ਬਚਾਓ!
• DEBT CONSOLIDATION • HOME EQUITY
• LOANS • HOME RENOVATION
• WANT TO GET OUT OF CREDIT CARD DEBT
ਜਿਆਦਾ ਕਰਜਾ ਦੇ ਕੇ ਥੱਕ ਚੁੱਕੇ ਹੋ? ਆਪਣਾ ਕਰਜਾਂ ਚੁਕਾਓ!!! ਬੈਂਕ ਨੇ ਕਰ ਦਿੱਤੀ 'ਨਾਂਹ', ਅਸੀਂ ਕਰਾਂਗੇ 'ਹਾਂ'
MORTGAGES SUITABLE FOR EVERY NEED!
1st & 2nd Mortgage Available
ALL IN ONE LOW MONTHLY PAYMENT!
Increase Your Cash Flow by up to 50%
YOU NEED A MORTGAGE? WE'LL ARANGE IT FOR YOU NO MATTER WHAT YOUR REASON IS!
Self Employed or Unemployed
Each Mortgage Centre is independently owned and operated
19 Woodbine Downs Blvd, #201, Etobicoke, ON M9W 6N5
Jaspal Singh Gahunia #M08006400
416.677.0047

TAX & ACCOUNTING
TAX | HST REBATE | ADVISORY | ACCOUNTING | INCORPORATION | BUSINESS LOAN | PERSONAL TAX
Harcharan S. Grover
Chartered Accountant
ਸਾਨੂੰ ਕਾਲ ਕਰੋ ਤੇ ਆਪਣਾ ਟੈਕਸ ਬਚਾਓ
Call for Professional Advice
905.247.0193
info@grovercpa.ca
GroVerCPA Professional Corporation
214-7895 Tranmere Drive, Mississauga ON L5S 1V9

NATURAL HEALTH SOLUTIONS
Over 20 years Homeopathic/Holistic ways case solving experience
HOMEOPATHY / HOLISTIC ਵਿਧੀ ਰਾਹੀਂ ਬਿਮਾਰੀਆਂ ਦਾ ਇਲਾਜ ਕਰਨ ਦਾ 20 ਸਾਲ ਤੋਂ ਵੱਧ ਦਾ ਤਜੁਰਬਾ ।
ABDOMINAL, METABOLIC, SKIN ਅਤੇ ਬੱਚਿਆਂ ਨਾਲ ਸੰਬੰਧਿਤ ਬਿਮਾਰੀਆਂ ਜਿਵੇਂ ਕੇ ਭੁੱਖ ਨਾ ਲੱਗਣਾ ਅਤੇ PSYCOLOGICAL ਸੱਮਸਿਆਵਾਂ ਨੂੰ ਠੀਕ ਕਰਨ ਦਾ ਤਜੁਰਬਾ ।
ਜੇਕਰ ਕਿਤੋਂ ਹੋਰ ਇਲਾਜ ਨਹੀਂ ਹੋਇਆ ਤਾਂ ਸਾਡੇ ਨਾਲ ਸੰਪਰਕ ਕਰੋ -
ਤੁਹਾਡੀ ਭਾਸ਼ਾ ਬੋਲਦੇ - Hindi, Punjabi & English
ASHFAQ AHMAD (M.Sc.)
- Registered Ontario Homeopath
- Holistic Nutritionist
- Certified Herbalist
Phone: 647-779-5904
Address: 8 Camperdown Ave, Etobicoke.
Clinic hours: all appointment basis for client convenience

SherGill Law Firm
Barrister, Solicitor & Notary Public
Services:
* Real Estate
* Residential, Commercial & Franchise
* Criminal Law
* Family Law
* Affidavit, Power Of Attorney & Notarization
* Immigration Matters
Paramjit Singh Gill (MBA,LL.B.)
Tel: 905-790-3636
2565 Steeles Ave E Unit #20, Brampton, ON L6T 4L6
Emergency Contact: 416.910.5676
www.shergilllawfirm.ca

ਬਰਾੜ ਗਰਾਜ ਡੋਰ
ਅਸੀਂ ਰੀਪੇਅਰ ਕਰਦੇ ਹਾਂ :
BROKEN SPRINGS
CABLES & ROLLERS
GARAGE DOOR OPENERS
We Install Garage Door Openers
ਸੰਪਰਕ ਕਰੋ: (416) 357-4082, ਈਮੇਲ ਕਰੋ: brargaragedoors@gmail.com

ਆਓ ਸੱਤ ਸਮੁੰਦਰੋ ਪਾਰ ਵਾਲਿਆਂ ਦਾ ਵੀ ਸੋਚੀਏ
Super Visa
- How your spouse can join you within 4-6 months
- How your parents can join you
- How students & skilled people can come to Canada
- How international Students & Foreign workers can get their immigration
We do appeal for Refusal cases also
Sponsor Your Family
MacroGlobal Immigration Services Ltd.
Seema Bhayana
MEMBER ICCRC
Ph: 905 452 0000, 905 452 9999
180 Wilkinson Road, Unit 18 Brampton, ON L6T 4M3
Fax: 905 452 9996 Email: macroglobal@rogers.com
www.macroimmigration.com

ukttc UK TRUCK TRAINING CENTRE
PCC #179958
Registered as a Private Careers College
ਹੁਣ ਕੈਮਬ੍ਰਿਜ ਵਿੱਚ ਨਵੀਂ ਲੋਕੇਸ਼ਨ ਖੁੱਲ ਗਈ ਹੈ!!!
225 Sheldon Dr #18, Cambridge
Automatic & Manual Trucks
1 on 1 Training
Air Brake Classes
Sat & Sun 8.00am to 4.00pm
Wed & Thu 4.00pm to 11.00pm
ਜਲਦੀ ਰੋਡ ਟੈਸਟ ਬੁਕਿੰਗ
Forklift Training
Forklift $79 Recertification
Counterbalance
Reach Truck
ਬਾਰ-ਬਾਰ ਫੇਲ੍ਹ ਹੋਣ ਤੋਂ ਬਚਣ ਲਈ ਤਜ਼ਰਬੇਕਾਰ ਇੰਸਟ੍ਰਕਟਰ ਤੋਂ ਟ੍ਰੇਨਿੰਗ ਪ੍ਰਾਪਤ ਕਰੋ।
We help in Written Test & in Finding Jobs
20 ਸਾਲਾਂ ਦਾ ਤਜ਼ਰਬਾ | 7 ਦਿਨ ਖੁੱਲਾ | ਗੇਅਰਾਂ ਵਾਲੇ ਟਰੱਕਾ ਦੀ ਸਪੈਸ਼ਲ ਟ੍ਰੇਨਿੰਗ
7542 Bath Rd, Mississauga, ON L4T 1L2, Off:905.673.7979
OPEN 7 DAYS
uktruck1@gmail.com
Jitpal Singh Deol
647-204-1936

ਪ੍ਰਧਾਨ ਮੰਤਰੀ ਨਰਿੰਦਰ ਮੋਦੀ ਦੇ ਇੰਡੋਨੇਸ਼ੀਆ ਦੌਰੇ ਦੇ ਕਾਰਡ 'ਤੇ ਵੀ ਲਿਖਿਆ ਭਾਰਤ, ਥਰੂਰ ਨੇ ਇਸ 'ਤੇ ਕੀਤਾ ਟਵੀਟ

ਨਵੀਂ ਦਿੱਲੀ, 6 ਸਤੰਬਰ (ਪੋਸਟ ਬਿਊਰੋ): ਜੀ-20 ਦੇ ਸੱਦਾ ਪੱਤਰ ਵਿਚ 'ਪ੍ਰੈਜ਼ੀਡੈਂਟ ਆਫ ਭਾਰਤ' ਲਿਖਣ ਤੋਂ ਬਾਅਦ ਹੁਣ ਪ੍ਰਧਾਨ ਮੰਤਰੀ ਦੇ ਅਧਿਕਾਰਤ ਦੌਰੇ 'ਤੇ 'ਇੰਡੀਆ' ਦੀ ਥਾਂ 'ਭਾਰਤ' ਲਿਖਿਆ ਗਿਆ ਹੈ। ਮੋਦੀ 20ਵੇਂ ਆਸਿਆਨ-ਭਾਰਤ ਸੰਮੇਲਨ ਅਤੇ 18ਵੇਂ ਪੂਰਬੀ ਏਸ਼ੀਆ ਸੰਮੇਲਨ (ਈਏਐੱਸ) ਵਿਚ ਸ਼ਾਮਿਲ ਹੋਣ ਲਈ ਬੁੱਧਵਾਰ ਨੂੰ ਇੰਡੋਨੇਸ਼ੀਆ ਜਾਣਗੇ।

ਭਾਜਪਾ ਦੇ ਬੁਲਾਰੇ ਸੰਬਿਤ ਪਾਤਰਾ ਨੇ ਸੋਸ਼ਲ ਮੀਡੀਆ 'ਐਕਸ' (ਪਹਿਲਾਂ ਟਵਿੱਟਰ) 'ਤੇ ਪ੍ਰਧਾਨ ਮੰਤਰੀ ਦੇ ਦੌਰੇ ਦੇ ਪ੍ਰੋਗਰਾਮ ਨਾਲ ਸਬੰਧਤ ਇੱਕ ਕਾਰਡ ਸਾਂਝਾ ਕੀਤਾ ਹੈ। ਜਿਸ ਵਿੱਚ 'ਪ੍ਰਾਈਮ ਮਿਨਿਸਟਰ ਆਫ਼ ਭਾਰਤ' ਲਿਖਿਆ ਨਜ਼ਰ ਆ ਰਿਹਾ ਹੈ।

ਦੂਜੇ ਪਾਸੇ, ਕਾਂਗਰਸ ਨੇਤਾ ਸ਼ਸ਼ੀ ਥਰੂਰ ਨੇ ਟਵੀਟ ਕੀਤਾ ਹੈ ਕਿ ਅਸੀਂ ਵੀ ਆਪਣੇ ਗਠਜੋੜ ਨੂੰ 'ਐਲਾਂਇਸ ਫਾਰ ਬੇਟਰਮੈਂਟ, ਹਾਰਮਨੀ ਐਂਡ ਰਿਸਪਾਂਸੀਬਲ ਐਡਵਾਂਸਮੈਂਟ ਫਾਰ ਟੂਮਾਰੋ (B.H.A.R.A.T.) ਕਹਿ ਸਕਦੇ ਹਾਂ। ਇਸ ਦੇ ਨਾਲ ਹੀ ਕਾਂਗਰਸ ਨੇਤਾ ਅਧੀਰ ਰੰਜਨ ਚੌਧਰੀ ਨੇ ਕਿਹਾ ਕਿ ਜੇਕਰ ਸਰਕਾਰ ਨੂੰ ਬ੍ਰਿਟਿਸ਼ ਸ਼ਾਸਨ ਤੋਂ ਕੋਈ ਸਮੱਸਿਆ ਹੈ ਤਾਂ ਉਨ੍ਹਾਂ ਨੂੰ ਤੁਰੰਤ ਰਾਸ਼ਟਰਪਤੀ ਭਵਨ ਛੱਡ ਦੇਣਾ ਚਾਹੀਦਾ ਹੈ। ਆਜ਼ਾਦੀ ਤੋਂ ਪਹਿਲਾਂ ਇਹ ਵਾਇਸ-ਰਾਏ ਹਾਊਸ ਸੀ। ਉੱਤਰੀ ਬਲਾਕ ਅਤੇ ਦੱਖਣੀ ਬਲਾਕ ਨੂੰ ਛੱਡ ਦਿਓ। ਸਭ ਕੁਝ ਭਾਰਤ ਬਣਾ ਦਿਓ। ਹਰ ਚੀਜ਼ ਨੂੰ ਖਾਲ੍ਹੀ ਕਰੋ ਅਤੇ ਜੇ ਜ਼ਰੂਰੀ ਹੋਵੇ, ਤਾਂ ਇਸ ਨੂੰ ਗੋਲੇ ਨਾਲ ਉਡਾ ਦਿਓ।

ਸਿੰਗਾਪੁਰ ਵਿਚ ਭਾਰਤੀ ਮੂਲ ਦੇ ਰੈਪਰ ਨੂੰ 6 ਹਫ਼ਤਿਆਂ ਦੀ ਜੇਲ੍ਹ

ਸਿੰਗਾਪੁਰ, 6 ਸਤੰਬਰ (ਪੋਸਟ ਬਿਊਰੋ): ਭਾਰਤੀ ਮੂਲ ਦੇ ਸਿੰਗਾਪੁਰੀ 'ਰੈਪਰ' ਸੁਭਾਸ਼ ਨਾਇਰ ਨੂੰ ਆਨਲਾਈਨ ਪੋਸਟਾਂ ਰਾਹੀਂ ਨਸਲੀ ਅਤੇ ਧਾਰਮਿਕ ਸਮੂਹਾਂ ਦਰਮਿਆਨ ਹਿੰਸਾ ਫੈਲਾਉਣ ਦੀ ਕੋਸ਼ਿਸ਼ ਕਰਨ ਦੇ ਦੋਸ਼ ਵਿੱਚ ਮੰਗਲਵਾਰ ਨੂੰ 6 ਹਫ਼ਤਿਆਂ ਦੀ ਜੇਲ੍ਹ ਦੀ ਸਜ਼ਾ ਸੁਣਾਈ ਗਈ। ਉਸ ਨੂੰ ਜੁਲਾਈ 2019 ਤੋਂ ਮਾਰਚ 2021 ਦਰਮਿਆਨ ਆਨਲਾਈਨ ਪੋਸਟਾਂ ਰਾਹੀਂ ਨਸਲੀ ਅਤੇ ਧਰਮ ਸਬੰਧੀ ਮਾੜੀਆਂ ਟਿੱਪਣੀਆਂ ਕਰਨ ਲਈ ਇਸ ਸਾਲ 23 ਜੁਲਾਈ ਨੂੰ ਦੋਸ਼ੀ ਪਾਇਆ ਗਿਆ ਸੀ। ਉਸ ਦਾ ਪੂਰਾ ਨਾਂ ਸੁਭਾਸ਼ ਗੋਵਿਨ ਪ੍ਰਭਾਕਰ ਨਾਇਰ ਹੈ। ਜ਼ਿਲ੍ਹਾ ਜੱਜ ਸੈਫੂਦੀਨ ਸਰੂਵਨ ਨੇ ਇਸਤਗਾਸਾ ਪੱਖ ਦੀ ਦਲੀਲ ਨਾਲ ਸਹਿਮਤੀ ਪ੍ਰਗਟਾਉਂਦੇ ਹੋਏ ਕਿਹਾ ਕਿ ਸੋਸ਼ਲ ਮੀਡੀਆ ਅਤੇ ਇੰਟਰਨੈੱਟ ਦੇ ਯੁੱਗ ਵਿੱਚ ਅਜਿਹੇ ਅਪਰਾਧਾਂ ਦੀ ਰੋਕਥਾਮ ਜ਼ਿਆਦਾ ਮਹੱਤਵ ਰੱਖਦੀ ਹੈ, ਕਿਉਂਕਿ ਮਾੜੇ ਇਰਾਦੇ ਵਾਲੇ ਨਸਲੀ ਸੰਦੇਸ਼ਾਂ ਨੂੰ ਵੱਡੇ ਪੱਧਰ 'ਤੇ ਤੇਜ਼ੀ ਨਾਲ ਫੈਲਾਇਆ ਜਾ ਸਕਦਾ ਹੈ।

ਮੁੱਖ ਮੰਤਰੀ ਵੱਲੋਂ ਨਸ਼ਿਆਂ ਵਿਰੁੱਧ ਸੰਦੇਸ਼ ਦਿੰਦੇ ਗੀਤ 'ਪੁੱਤ ਪੰਜ ਦਰਿਆਵਾਂ ਦੇ' ਦਾ ਪੋਸਟਰ ਜਾਰੀ

ਮੋਗਾ, 6 ਸਤੰਬਰ: (ਗਿਆਨ ਸਿੰਘ): ਨਸ਼ਿਆਂ ਦੀ ਲਾਹਨਤ ਖਿਲਾਫ ਜਾਗਰੂਕਤਾ ਪੈਦਾ ਕਰਨ ਲਈ ਪੰਜਾਬ ਦੇ ਮੁੱਖ ਮੰਤਰੀ ਭਗਵੰਤ ਮਾਨ ਨੇ ਜ਼ਿਲ੍ਹਾ ਪ੍ਰਸ਼ਾਸਨ ਮੋਗਾ ਦੇ ਸਹਿਯੋਗ ਨਾਲ ਤਿਆਰ ਕੀਤਾ ਗੀਤ 'ਪੁੱਤ ਪੰਜ ਦਰਿਆਵਾਂ ਦੇ' ਦਾ ਪੋਸਟਰ ਜਾਰੀ ਕੀਤਾ।

ਅਧਿਆਪਕ ਦਿਵਸ ਮੌਕੇ ਇੱਥੇ ਹੋਏ ਰਾਜ ਪੱਧਰੀ ਸਮਾਗਮ ਦੌਰਾਨ ਇਸ ਗੀਤ ਨੂੰ ਰਿਲੀਜ਼ ਕਰਨ ਮੌਕੇ ਮੁੱਖ ਮੰਤਰੀ ਨੇ ਕਿਹਾ ਕਿ ਪੰਜਾਬ ਸਰਕਾਰ ਵੱਲੋਂ ਨਸ਼ਿਆਂ ਦੀ ਸਮੱਸਿਆ ਨੂੰ ਜੜ੍ਹੋਂ ਖ਼ਤਮ ਕਰਨ ਲਈ ਵੱਡੇ ਪੱਧਰ ਉਤੇ ਉਪਰਾਲੇ ਕੀਤੇ ਜਾ ਰਹੇ ਹਨ, ਜਿਸ ਦਾ ਜ਼ਿਕਰ ਇਸ ਗੀਤ ਵਿੱਚ ਵੀ ਕੀਤਾ ਗਿਆ। ਉਨ੍ਹਾਂ ਕਿਹਾ ਕਿ ਇਸ ਗੀਤ ਰਾਹੀਂ ਨਸ਼ਿਆਂ ਨਾਲ ਪੈਂਦੇ ਬੁਰੇ ਪ੍ਰਭਾਵ ਅਤੇ ਸਰਕਾਰ ਵੱਲੋਂ ਨਸ਼ਾ ਤਸਕਰਾਂ ਵਿਰੁੱਧ ਕੀਤੀ ਗਈ ਕਾਰਵਾਈ ਦਾ ਵੀ ਜ਼ਿਕਰ ਕੀਤਾ ਗਿਆ ਹੈ।

ਪੰਜਾਬ ਵਾਸੀਆਂ ਨੂੰ ਗੀਤ ਰਾਹੀਂ ਦਿੱਤੇ ਸੰਦੇਸ਼ ਦੀ ਸ਼ਲਾਘਾ ਕਰਦਿਆਂ ਭਗਵੰਤ ਸਿੰਘ ਮਾਨ ਨੇ ਕਿਹਾ ਕਿ ਸਮਾਜਿਕ ਬੁਰਾਈਆਂ ਖ਼ਤਮ ਕਰਨ ਲਈ ਸਾਹਿਤ ਤੇ ਕਲਾ ਦਾ ਵੱਡਾ ਯੋਗਦਾਨ ਹੁੰਦਾ ਹੈ। ਉਨ੍ਹਾਂ ਕਿਹਾ ਕਿ ਸਮਾਜ ਵਿੱਚ ਵਾਪਰ ਰਹੀਆਂ ਘਟਨਾਵਾਂ ਬਾਰੇ ਚਿੰਤਨਸ਼ੀਲ ਮਨੁੱਖ ਹਮੇਸ਼ਾ ਸੁਚੇਤ ਹੁੰਦਾ ਹੈ। ਉਨ੍ਹਾਂ ਕਿਹਾ ਕਿ ਮੋਗਾ ਦੇ ਡਿਪਟੀ ਕਮਿਸ਼ਨਰ ਕੁਲਵੰਤ ਸਿੰਘ ਦੀ ਅਗਵਾਈ ਵਿੱਚ ਜ਼ਿਲ੍ਹਾ ਪ੍ਰਸ਼ਾਸਨ ਦਾ ਇਹ ਉਪਰਾਲਾ ਯਕੀਨੀ ਤੌਰ ਉਤੇ ਨੌਜਵਾਨਾਂ ਨੂੰ ਉਸਾਰੂ ਸੋਚ ਅਪਨਾਉਣ ਲਈ ਪ੍ਰੇਰਿਤ ਕਰੇਗਾ।

ਇਹ ਗੀਤ ਮੋਗਾ ਦੇ ਜ਼ਿਲ੍ਹਾ ਲੋਕ ਸੰਪਰਕ ਅਫਸਰ ਪ੍ਰਭਦੀਪ ਸਿੰਘ ਨੱਥੋਵਾਲ ਵੱਲੋਂ ਗਾਇਆ ਗਿਆ ਹੈ। ਇਸ ਦੀ ਰਚਨਾ ਉੱਘੀ ਸਾਹਿਤਕ ਸ਼ਖਸੀਅਤ ਪ੍ਰੋਫੈਸਰ ਗੁਰਭਜਨ ਸਿੰਘ ਗਿੱਲ ਨੇ ਕੀਤੀ ਹੈ। ਰਿਲੀਜ ਮੌਕੇ ਪੰਜਾਬ ਵਿਧਾਨ ਸਭਾ ਦੇ ਡਿਪਟੀ ਸਪੀਕਰ ਜੈ ਕ੍ਰਿਸ਼ਨ ਰੋੜੀ, ਪੰਜਾਬ ਦੇ ਸਿੱਖਿਆ ਮੰਤਰੀ ਹਰਜੋਤ ਸਿੰਘ ਬੈਂਸ, ਟਰਾਂਸਪੋਰਟ ਮੰਤਰੀ ਲਾਲਜੀਤ ਸਿੰਘ ਭੁੱਲਰ, ਪ੍ਰਵਾਸੀ ਮਾਮਲੇ ਮੰਤਰੀ ਕੁਲਦੀਪ ਸਿੰਘ ਧਾਲੀਵਾਲ, ਲੋਕ ਨਿਰਮਾਣ ਮੰਤਰੀ ਸ੍ਰ ਹਰਭਜਨ ਸਿੰਘ, ਸਥਾਨਕ ਸਰਕਾਰਾਂ ਬਾਰੇ ਮੰਤਰੀ ਬਲਕਾਰ ਸਿੰਘ, ਸਮਾਜਿਕ ਸੁਰੱਖਿਆ ਅਤੇ ਇਸਤਰੀ ਅਤੇ ਬਾਲ ਵਿਕਾਸ ਮੰਤਰੀ ਡਾਕਟਰ ਬਲਜੀਤ ਕੌਰ, ਡਾਕਟਰ ਅਮਨਦੀਪ ਕੌਰ ਅਰੋੜਾ, ਅੰਮ੍ਰਿਤਪਾਲ ਸਿੰਘ ਸੁਖਾਨੰਦ ਅਤੇ ਮਨਜੀਤ ਸਿੰਘ ਬਿਲਾਸਪੁਰ (ਤਿੰਨੋਂ ਵਿਧਾਇਕ),

ਕਮਲ ਕਿਸ਼ੋਰ ਯਾਦਵ ਸਕੱਤਰ ਸਿੱਖਿਆ ਵਿਭਾਗ, ਡੀ ਆਈ ਜੀ ਅਜੈ ਮਲੂਜਾ, ਕੁਲਵੰਤ ਸਿੰਘ ਡਿਪਟੀ ਕਮਿਸ਼ਨਰ, ਜੇ ਇਲਨਚੇਲੀਅਨ ਅਤੇ ਹੋਰ ਹਾਜਰ ਸਨ।

45 ਔਰਤਾਂ ਨਾਲ ਬਲਾਤਕਾਰ ਕਰਨ ਵਾਲਾ ਪਾਕਿਸਤਾਨ ਦਾ ਸਕੂਲ ਪ੍ਰਿੰਸੀਪਲ ਗ੍ਰਿਫਤਾਰ

ਕਰਾਚੀ, 6 ਸਤੰਬਰ (ਪੋਸਟ ਬਿਊਰੋ): ਪਾਕਿਸਤਾਨ ਦੇ ਕਰਾਚੀ ਸ਼ਹਿਰ ਤੋਂ ਇੱਕ ਬਲਾਤਕਾਰੀ ਪ੍ਰਿੰਸੀਪਲ ਦੀ ਦਰਿੰਦਗੀ ਦੀ ਹੈ। ਬਲਾਤਕਾਰੀ ਸਕੂਲ ਦੇ ਪ੍ਰਿੰਸੀਪਲ ਨੇ 45 ਔਰਤਾਂ ਨਾਲ ਬਲਾਤਕਾਰ ਕੀਤਾ। ਇਨ੍ਹਾਂ ਵਿਚੋਂ ਜ਼ਿਆਦਾਤਰ ਔਰਤਾਂ ਸਕੂਲ ਅਧਿਆਪਕ ਹਨ, ਜਿਨ੍ਹਾਂ ਨੂੰ ਇਹ ਪ੍ਰਿੰਸੀਪਲ ਸੀਸੀਟੀਵੀ ਫੁਟੇਜ ਦਿਖਾ ਕੇ ਬਲੈਕਮੇਲ ਕਰਦਾ ਸੀ। ਕਰਾਚੀ ਦੇ ਇਸ ਸਕੂਲ ਦੇ ਪ੍ਰਿੰਸੀਪਲ ਨੂੰ ਸੋਮਵਾਰ ਰਾਤ ਨੂੰ ਗ੍ਰਿਫਤਾਰ ਕੀਤਾ ਗਿਆ ਸੀ। ਜਾਣਕਾਰੀ ਮੁਤਾਬਕ ਦੋਸ਼ੀ ਪ੍ਰਿੰਸੀਪਲ ਦੇ ਮੋਬਾਇਲ ਫੋਨ ਵਿਚੋਂ ਕਈ ਔਰਤਾਂ ਦੇ ਵੀਡੀਓ ਵੀ ਬਰਾਮਦ ਹੋਏ ਹਨ। ਇਹ ਸਕੂਲ ਦੇ ਸੀਸੀਟੀਵੀ ਵਿੱਚ ਰਿਕਾਰਡ ਹੋ ਗਏ। ਕੁਝ ਕੈਮਰੇ ਗੁਪਤ ਤਰੀਕੇ ਨਾਲ ਲਗਾਏ ਗਏ ਸਨ।

ਮਾਮਲੇ ਦੀ ਜਾਂਚ ਕਰ ਰਹੇ ਪੁਲਿਸ ਅਧਿਕਾਰੀ ਨੇ ਮੀਡੀਆ ਨੂੰ ਦੱਸਿਆ ਕਿ ਸਾਰੇ ਪੀੜਤਾਂ ਨੂੰ ਬਲਾਤਕਾਰ ਤੋਂ ਬਾਅਦ ਬਲੈਕਮੇਲ ਵੀ ਕੀਤਾ ਗਿਆ ਹੈ। ਸਾਡੀ ਟੀਮ ਨੂੰ ਦੋਸ਼ੀ ਪ੍ਰਿੰਸੀਪਲ ਦੇ ਮੋਬਾਈਲ ਫੋਨ ਤੋਂ ਵੀ ਇਸ ਦਾ ਸਬੂਤ ਮਿਲਿਆ ਹੈ। ਉਸ ਤੋਂ ਪੁੱਛਗਿੱਛ ਜਾਰੀ ਹੈ। ਪਾਕਿਸਤਾਨੀ ਮੀਡੀਆ ਮੁਤਾਬਕ ਕੁਝ ਦਿਨ ਪਹਿਲਾਂ ਪੁਲਸ ਨੂੰ ਇੰਟਰਨੈੱਟ 'ਤੇ ਕੁਝ ਔਰਤਾਂ ਦੀਆਂ ਇਤਰਾਜ਼ਯੋਗ ਤਸਵੀਰਾਂ ਦੀ ਸੂਚਨਾ ਮਿਲੀ ਸੀ। ਉਨ੍ਹਾਂ ਦੀ ਜਾਂਚ ਕੀਤੀ ਗਈ। ਬਾਅਦ ਵਿਚ ਇੰਟੈਲੀਜੈਂਸ ਨੂੰ ਪਤਾ ਲੱਗਾ ਕਿ ਸਾਰੀਆਂ ਔਰਤਾਂ ਕਰਾਚੀ ਦੇ ਗੁਲਸ਼ਨ-ਏ-ਹਦੀਦ ਇਲਾਕੇ ਵਿਚ ਸਥਿਤ ਇਕ ਸਕੂਲ ਵਿਚ ਵੱਖ-ਵੱਖ ਸਮੇਂ 'ਤੇ ਕੰਮ ਕਰਦੀਆਂ ਰਹੀਆਂ ਸਨ।

ਇਰਫਾਨ ਨੂੰ ਸੱਤ ਦਿਨਾਂ ਦੇ ਰਿਮਾਂਡ 'ਤੇ ਭੇਜਿਆ ਗਿਆ ਹੈ। ਪੁਲਿਸ ਵੱਲੋਂ ਦਰਜ ਕੇਸ ਵਿਚ ਮੁਲਜ਼ਮ ਖਿਲਾਫ਼ ਬਲਾਤਕਾਰ, ਬਲੈਕਮੇਲਿੰਗ ਅਤੇ ਧਮਕਾਉਣ ਵਰਗੀਆਂ ਧਾਰਾਵਾਂ ਦਰਜ ਕੀਤੀਆਂ ਗਈਆਂ ਹਨ। ਇਕ ਪੁਲਸ ਅਧਿਕਾਰੀ ਨੇ ਦੱਸਿਆ-ਦੋਸ਼ੀ ਪ੍ਰਿੰਸੀਪਲ ਮਹਿਲਾ ਅਧਿਆਪਕਾਂ ਦਾ ਵੀਡੀਓ ਬਣਾ ਕੇ ਉਨ੍ਹਾਂ ਨੂੰ ਬਲੈਕਮੇਲ ਕਰਦਾ ਸੀ। ਅਸੀਂ ਸਕੂਲ ਦੇ ਸਾਰੇ ਡੀਵੀਆਰ ਵੀ ਆਪਣੇ ਕਬਜ਼ੇ ਵਿਚ ਲੈ ਲਏ ਹਨ। ਸਾਰੇ ਇਲੈਕਟ੍ਰਾਨਿਕ ਉਪਕਰਨਾਂ ਨੂੰ ਜਾਂਚ ਲਈ ਫੋਰੈਂਸਿਕ ਵਿਭਾਗ ਨੂੰ ਭੇਜ ਦਿੱਤਾ ਗਿਆ ਹੈ।

ਨੀਮਚ ਵਿਚ ਭਾਜਪਾ ਦੀ ਜਨ ਆਸ਼ੀਰਵਾਦ ਯਾਤਰਾ 'ਤੇ ਪੱਥਰਬਾਜ਼ੀ

ਚੀਤਾ ਪ੍ਰੋਜੈਕਟ ਦੇ ਵਿਰੋਧ ਵਿਚ ਕੀਤਾ ਹਮਲਾ, 6 ਗ੍ਰਿਫਤਾਰ

ਨੀਮਚ, 6 ਸਤੰਬਰ (ਪੋਸਟ ਬਿਊਰੋ): ਮੱਧ ਪ੍ਰਦੇਸ਼ ਦੇ ਨੀਮਚ ਵਿਚ ਮੰਗਲਵਾਰ ਨੂੰ ਭਾਜਪਾ ਦੀ ਜਨ ਆਸ਼ੀਰਵਾਦ ਯਾਤਰਾ 'ਤੇ ਕੁਝ ਲੋਕਾਂ ਨੇ ਪਥਰਾਅ ਕੀਤਾ। ਯਾਤਰਾ ਵਿੱਚ 100 ਤੋਂ 150 ਦੇ ਕਰੀਬ ਲੋਕ ਆਏ। ਭਾਜਪਾ ਨੇਤਾਵਾਂ ਨੇ ਕਾਫੀ ਦੇਰ ਤੱਕ ਉਨ੍ਹਾਂ ਨੂੰ ਸ਼ਾਂਤ ਕਰਨ ਦੀ ਕੋਸ਼ਿਸ਼ ਕੀਤੀ ਤਾਂ ਅਚਾਨਕ ਯਾਤਰਾ 'ਤੇ ਪਥਰਾਅ ਸ਼ੁਰੂ ਹੋ ਗਿਆ। ਦੱਸਿਆ ਜਾ ਰਿਹਾ ਹੈ ਕਿ ਪਿੰਡ ਵਾਸੀਆਂ ਨੇ ਸੜਕ 'ਤੇ ਪੱਥਰ ਰੱਖੇ ਹੋਏ ਸਨ। ਹਮਲੇ ਵਿੱਚ ਯਾਤਰਾ ਵਿੱਚ ਸ਼ਾਮਿਲ ਵਾਹਨਾਂ ਦੇ ਸ਼ੀਸ਼ੇ ਚਕਨਾਚੂਰ ਹੋ ਗਏ। ਇਸ ਮਾਮਲੇ 'ਚ ਗ੍ਰਹਿ ਮੰਤਰੀ ਨਰੋਤਮ ਮਿਸ਼ਰਾ ਨੇ ਬੁੱਧਵਾਰ ਨੂੰ ਰੀਵਾ ਵਿਚ ਕਿਹਾ ਕਿ ਕਮਲਨਾਥ ਕਈ ਮਹੀਨਿਆਂ ਤੋਂ ਭੜਕਾਹਟ ਦਾ ਕੰਮ ਕਰ ਰਹੇ ਸਨ। ਉਨ੍ਹਾਂ ਨੇ ਕਿਹਾ ਸੀ ਕਿ ਮਣੀਪੁਰ ਵਾਂਗ ਇੱਥੇ ਵੀ ਪੱਥਰਬਾਜ਼ੀ ਹੋ ਸਕਦੀ ਹੈ।

ਐਡੀਸ਼ਨਲ ਐੱਸ.ਪੀ. ਨਵਲ ਸਿੰਘ ਸਿਸੋਦੀਆ ਨੇ ਦੱਸਿਆ ਕਿ ਪੁਲਿਸ ਨੇ 19 ਲੋਕਾਂ ਨੂੰ ਮੁਲਜ਼ਮ ਵਜੋਂ ਨਾਮਜ਼ਦ ਕੀਤਾ ਹੈ। ਹੁਣ ਤੱਕ ਭੇਰੂਲਾਲ ਸਮੇਤ 6 ਦੋਸ਼ੀਆਂ ਨੂੰ ਗ੍ਰਿਫਤਾਰ ਕੀਤਾ ਜਾ ਚੁੱਕਾ ਹੈ। ਵੀਡੀਓ ਦੇ ਆਧਾਰ 'ਤੇ ਅਣਪਛਾਤੇ ਲੋਕਾਂ ਦੀ ਪਹਿਚਾਣ ਕਰਕੇ ਉਨ੍ਹਾਂ ਨੂੰ ਵੀ ਦੋਸ਼ੀ ਬਣਾਇਆ ਜਾਵੇਗਾ।

ਇਹ ਘਟਨਾ ਜ਼ਿਲ੍ਹਾ ਹੈੱਡਕੁਆਰਟਰ ਤੋਂ 75 ਕਿਲੋਮੀਟਰ ਦੂਰ ਰਾਮਪੁਰਾ ਇਲਾਕੇ ਦੇ ਪਿੰਡ ਰੌਲੀ ਕੁੜੀ ਵਿਚ ਮੰਗਲਵਾਰ ਰਾਤ ਕਰੀਬ 8 ਵਜੇ ਵਾਪਰੀ। ਯਾਤਰਾ 'ਤੇ ਹਮਲੇ ਦਾ ਕਾਰਨ ਚੀਤਾ ਪ੍ਰਾਜੈਕਟ ਦੇ ਵਿਰੋਧ ਨੂੰ ਵੀ ਦੱਸਿਆ ਜਾ ਰਿਹਾ ਹੈ। ਜੰਗਲਾਤ ਵਿਭਾਗ ਚੀਤਾ ਪ੍ਰਾਜੈਕਟ ਤਹਿਤ ਜੰਗਲਾਂ ਵਿੱਚ ਕੰਡਿਆਲੀ ਤਾਰ ਲਗਾ ਰਿਹਾ ਹੈ। ਇਸ ਨੂੰ ਲੈ ਕੇ ਪਿੰਡ ਵਾਸੀਆਂ ਵਿਚ ਰੋਸ ਹੈ।

ਮੁੱਖ ਮੰਤਰੀ ਭਗਵੰਤ ਮਾਨ ਭਲਕੇ 710 ਪਟਵਾਰੀਆਂ ਨੂੰ ਸੌਂਪਣਗੇ ਨਿਯੁਕਤੀ ਪੱਤਰ

ਚੰਡੀਗੜ੍ਹ, 6 ਸਤੰਬਰ (ਪੋਸਟ ਬਿਊਰੋ): ਪੰਜਾਬ ਦੇ ਮੁੱਖ ਮੰਤਰੀ ਭਗਵੰਤ ਸਿੰਘ ਮਾਨ ਨੇ ਅੱਜ ਕਿਹਾ ਕਿ ਲੋਕਾਂ ਨੂੰ ਸਾਫ਼-ਸੁਥਰੀਆਂ, ਪਾਰਦਰਸ਼ੀ ਅਤੇ ਜਵਾਬਦੇਹ ਨਾਗਰਿਕ ਕੇਂਦਰਿਤ ਸੇਵਾਵਾਂ ਪ੍ਰਦਾਨ ਕਰਨ ਦੇ ਉਦੇਸ਼ ਨਾਲ 8 ਸਤੰਬਰ ਨੂੰ ਇੱਕ ਸਮਾਗਮ ਦੌਰਾਨ 710 ਨਵ-ਨਿਯੁਕਤ ਪਟਵਾਰੀਆਂ ਨੂੰ ਨਿਯੁਕਤੀ ਪੱਤਰ ਸੌਂਪੇ ਜਾਣਗੇ।

ਮੁੱਖ ਮੰਤਰੀ ਨੇ ਕਿਹਾ ਕਿ ਨਵੇਂ ਪਟਵਾਰੀਆਂ ਨੂੰ ਭਰਤੀ ਕਰਨ ਦਾ ਉਦੇਸ਼ ਆਮ ਲੋਕਾਂ ਦੀ ਸਹੂਲਤ ਲਈ ਮਾਲ ਵਿਭਾਗ ਦੇ ਕੰਮਕਾਜ ਨੂੰ ਸੁਚਾਰੂ ਬਣਾਉਣਾ ਹੈ। ਉਨ੍ਹਾਂ ਕਿਹਾ ਕਿ ਇਸ ਦਾ ਮੰਤਵ ਇਹ ਯਕੀਨੀ ਬਣਾਉਣਾ ਹੈ ਲੋਕਾਂ ਨੂੰ ਬਿਨਾਂ ਕਿਸੇ ਦੇਰੀ ਦੇ ਸਮਾਂਬੱਧ ਢੰਗ ਨਾਲ ਮੁਸ਼ਕਲ ਰਹਿਤ ਸਹੂਲਤਾਂ ਮਿਲ ਸਕਣ। ਭਗਵੰਤ ਸਿੰਘ ਮਾਨ ਨੇ ਕਿਹਾ ਕਿ ਇਨ੍ਹਾਂ 710 ਪਟਵਾਰੀਆਂ ਦੀ ਚੋਣ ਪਹਿਲਾਂ ਹੀ ਪਾਰਦਰਸ਼ੀ ਭਰਤੀ ਪ੍ਰਕਿਰਿਆ ਰਾਹੀਂ ਕੀਤੀ ਜਾ ਚੁੱਕੀ ਹੈ ਪਰ ਕੁਝ ਰਸਮੀ ਕਾਰਵਾਈਆਂ ਬਕਾਇਆ ਹੋਣ ਕਾਰਨ ਇਨ੍ਹਾਂ ਨੂੰ ਅਜੇ ਤੱਕ ਨਿਯੁਕਤੀ ਪੱਤਰ ਨਹੀਂ ਦਿੱਤੇ ਗਏ ਸਨ। ਮੁੱਖ ਮੰਤਰੀ ਨੇ ਕਿਹਾ ਕਿ ਲੋੜੀਂਦੀਆਂ ਸ਼ਰਤਾਂ ਪੂਰੀਆਂ ਕਰ ਦਿੱਤੀਆਂ ਗਈਆਂ ਹਨ ਅਤੇ ਇਨ੍ਹਾਂ ਨਵ-ਨਿਯੁਕਤ ਪਟਵਾਰੀਆਂ ਨੂੰ ਸ਼ੁੱਕਰਵਾਰ ਨੂੰ ਨਿਯੁਕਤੀ ਪੱਤਰ ਸੌਂਪੇ ਜਾਣਗੇ। ਭਗਵੰਤ ਸਿੰਘ ਮਾਨ ਨੇ ਉਮੀਦ ਜਤਾਈ ਕਿ ਨੌਜਵਾਨ ਉਮੀਦਵਾਰਾਂ ਦੀ ਭਰਤੀ ਆਉਣ ਵਾਲੇ ਦਿਨਾਂ ਵਿੱਚ ਭ੍ਰਿਸ਼ਟਾਚਾਰ ਮੁਕਤ ਸਮਾਜ ਦੀ ਸਿਰਜਣਾ ਲਈ ਅਹਿਮ ਸਾਬਤ ਹੋਵੇਗੀ। ਉਨ੍ਹਾਂ ਅੱਗੇ ਕਿਹਾ ਕਿ ਇਸੇ ਤਰ੍ਹਾਂ 18 ਮਹੀਨਿਆਂ ਦੀ ਲਾਜ਼ਮੀ ਸਿਖਲਾਈ ਵਿੱਚੋਂ 15 ਮਹੀਨੇ ਦੀ ਸਿਖਲਾਈ ਪੂਰੀ ਕਰ ਚੁੱਕੇ 741 ਹੋਰ ਪਟਵਾਰੀਆਂ ਨੂੰ ਫੀਲਡ ਵਿੱਚ ਬਤੌਰ ਰੈਗੂਲਰ ਪਟਵਾਰੀ ਤਾਇਨਾਤ ਕੀਤਾ ਜਾ ਰਿਹਾ ਹੈ।

ਮੁੱਖ ਮੰਤਰੀ ਨੇ ਅੱਗੇ ਕਿਹਾ ਕਿ ਪੰਜਾਬ ਦੇ ਨੌਜਵਾਨਾਂ ਨੂੰ ਸੂਬੇ ਦੀ ਸੇਵਾ ਦਾ ਮੌਕਾ ਦੇਣ ਲਈ ਪਟਵਾਰੀਆਂ ਦੀਆਂ ਹੋਰ ਆਸਾਮੀਆਂ ਉਤੇ ਭਰਤੀ ਲਈ ਜਲਦੀ ਇਸ਼ਤਿਹਾਰ ਦਿੱਤਾ ਜਾਵੇਗਾ। ਉਨ੍ਹਾਂ ਕਿਹਾ ਕਿ ਸਰਕਾਰੀ ਮੁਲਾਜ਼ਮਾਂ ਦੇ ਭ੍ਰਿਸ਼ਟਾਚਾਰ ਨੂੰ ਕਿਸੇ ਵੀ ਸੂਰਤ ਵਿੱਚ ਬਰਦਾਸ਼ਤ ਨਹੀਂ ਕੀਤਾ ਜਾਵੇਗਾ ਅਤੇ ਭ੍ਰਿਸ਼ਟਾਚਾਰੀਆਂ ਨੂੰ ਸਖ਼ਤ ਤੋਂ ਸਖ਼ਤ ਸਜ਼ਾ ਦਿੱਤੀ ਜਾਵੇਗੀ। ਭਗਵੰਤ ਸਿੰਘ ਮਾਨ ਨੇ ਕਿਹਾ ਕਿ ਸਾਡੀ ਸਰਕਾਰ ਸੂਬੇ ਵਿੱਚੋਂ ਭ੍ਰਿਸ਼ਟਾਚਾਰ ਦੀ ਅਲਾਮਤ ਦਾ ਖ਼ਾਤਮਾ ਕਰਨ ਲਈ ਪੂਰੀ ਤਰ੍ਹਾਂ ਵਚਨਬੱਧ ਹੈ ਤਾਂ ਜੋ ਲੋਕਾਂ ਦੀ ਭਲਾਈ ਲਈ ਪਾਰਦਰਸ਼ੀ ਤੇ ਕਾਰਜਕੁਸ਼ਲ ਪ੍ਰਸ਼ਾਸਨਿਕ ਢਾਂਚਾ ਯਕੀਨੀ ਬਣਾਇਆ ਜਾ ਸਕੇ।

Office: 416-654-1010

Sutton

Sutton Group Security Real Estate Brokerage
2700 Dufferin St #47, Toronto ON M6B4J3

"For all your real estate needs"

Anabela Serra
Sales Representative
416-400-5825
anabelserra75@gmail.com

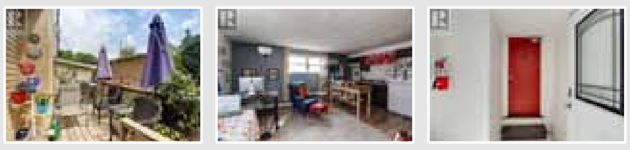

$1,149,000

98 JOHN ST E
Bradford West Gwillimbury, Ontario L3Z1G4

A 5-Plex on a Premium lot of 54 x 148*. Lovely stucco & vinyl multiplex in the heart of Bradford. Annual Gross Income is Approx $60,000. Located on a quiet residential street that is close to schools, shopping, restaurants & entertainment. Easy access to the highway for commuters

97 JOHN ST E
Bradford West Gwillimbury, Ontario L3Z2B5

$1,089,000

A charming, well-maintained detached house that's been converted into 4 units; One 2 bedroom unit and three 1 bedroom units. This property sits on a premium lot 50X148 with a large backyard and a large storage shed shared by tenants. Easily convert back to a single family home. All units are currently rented on a month-to-month tenancy.

103 JOHN ST W
Bradford West Gwillimbury, Ontario L3Z2A8

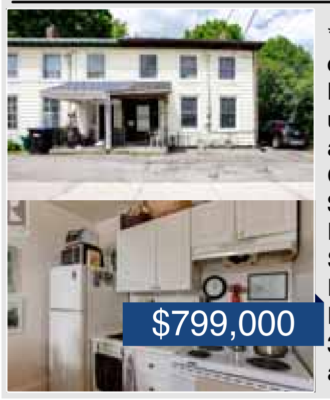

$799,000

3 UNITS Lovely semi detached in the heart of Bradford. One 2 bedroom unit, One 1 bedroom unit and 1 bachelor. Annual Gross Income Is Approx $41,000(Gross). Lots Of Parking, Quiet Residential Street Close To Shopping, Restaurants, Schools And Entertainment. Huge Lot 36Ft X 167 Ft. All tenants on a month-to-month tenancy.

6273 YONGE ST
Innisfil, Ontario L0L1K0

$799,000

Great opportunity to own a 4-plex with a monthly income of $4654.00. This property features 3 two bedroom units and one 1 bedroom unit. New septic system was installed in 2021. The tenants would like to stay if possible. Location is on the bus route and minutes to Barrie or Bradford. EXTRA: All existing appliances, all ELFs, Coin operated washer and dryer.

2217 VICTORIA ST
Innisfil, Ontario L9S1A8

$499,000

Ideal building lot dream home steps to the beach. Or Perfect Starter Home Or Investment Property In Village Of Stroud. Home Is Located Minutes From The Go Bus Stop And A Short Walk From Stores And All Amenities. Features Include Gas Furnace 2014, Steel Roof 2014, Plumbing And Wiring 2014, Electrical Panel 2014. A Short Drive To Lake Simcoe.

CAPITAL SERVICES

INSURANCE | VEHICLE REG. | IMMIGRATION | NOTARY PUBLIC | LIVE SCAN

ਸੈਕਰਾਮੈਂਟੋ, ਕੈਲੀਫੋਰਨੀਆ

AUTO · HOME · TRUCK · BUSINESS · LIFE · MEDICAL

ਪਾਸਪੋਰਟ / ਵੀਜ਼ਾ
* ਓ ਸੀ ਆਈ
* ਸਰੈਂਡਰ ਸਰਟੀਫਿਕੇਟ, ਪੈਨ ਕਾਰਡ
* ਫੈਮਲੀ ਪਟੀਸ਼ਨ * ਗਰੀਨ ਕਾਰਡ
* ਸਿਟੀਜਨ * ਵਸੀਅਤ *Living Trust
* ਫੈਮਲੀ ਪਟੀਸ਼ਨ *Legal Documents
The Attorney has 25 years of experience in your favor for all legal services.

Vehicle Registration
(Approved by CA DMV)
* ਕਾਰ ਸਟਿੱਕਰ ਸਲਾਨਾ
* ਕਾਰ ਟਰਾਂਸਫਰ
* ਪਲੇਟਾਂ ਤੇ ਸਟਿੱਕਰ
* ਕਮਰਸ਼ੀਅਲ ਵਹੀਕਲ
* Vin Verification
Lic.43779

Other Services
* Live Scan / Fingerprints
* Covered California.
* Drug Testing * Alcohol Tes
* Notary Services
* International Driver Lic.
Lic. 600094

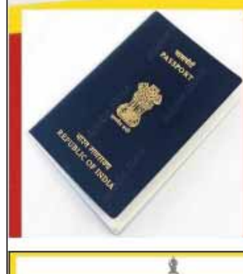

Office Ph.(916) 427-4321
6624 FLORIN ROAD, SACRAMENTO CA, 95828
FAX: 916)258-0441, Cell: (916)308-7997
Email: sacramento99@yahoo.com Website: www.capitalservices.us

CAPITAL DRUG TESTING

Capital DRUG TESTING

Drug and Alcohol Test
DOT / NON DOT
PRE EMPLOYMENT - RANDOM
POST ACCIDENT - REASONABLE SUSPICION
Services: DOT Random Prog., FMCSA Clearinghouse,
DOT Supervisor Training, SAP Classes Etc.

Lab. Ph:(916) 680-9293
6624 Florin Road
Sacramento CA, 95828
Email: capitaldrugtest@gmail.com
Website: www.capitaldrugtest.com

ਸੀਨੀਅਰ ਵੂਮੈਨ ਕਲੱਬ ਬਰੈਂਪਟਨ ਵੱਲੋਂ ਤੀਆਂ ਦਾ ਮੇਲਾ ਲਾਇਆ

ਬਰੈਂਪਟਨ-25 ਅਗਸਤ ਦਿਨ ਸ਼ੁਕਰਵਾਰ ਨੂੰ ਸੀਨੀਅਰ ਵੂਮੈਨ ਕਲੱਬ ਵੱਲੋਂ ਰਿਵਰਟੋਨ ਕਮਿਊਨਿਟੀ ਸੈਂਟਰ ਵਿਖੇ ਸਾਲਾਨਾ ਤੀਆਂ ਦਾ ਤਿਉਹਾਰ ਬੜੀ ਧੂਮ ਧਾਮ ਨਾਲ ਮਨਾਇਆ ਗਿਆ। ਇਹ ਸਮਾਗਮ ਦੋਪੈਹਰ 2 ਵਜੇ ਸ਼ੁਰੂ ਹੋ ਕੇ ਸ਼ਾਮ 7 ਵਜੇ ਤੱਕ ਚੱਲਿਆ। ਕਲੱਬ ਪ੍ਰਧਾਨ ਕੁਲਦੀਪ ਕੌਰ ਗਰੇਵਾਲ ਨੇ ਕਲੱਬ ਦੇ ਸਾਰੇ ਹੀ ਡਾਈਰੈਕਟਰਜ਼ ਦਾ ਪਰੀਚੈ ਕਰਾਉਂਦੇ ਹੋਏ ਮੰਚ ਸੰਚਾਲਨ ਕਲੱਬ ਦੀ ਡਾਈਰੈਕਟਰ ਇੰਦਰਜੀਤ ਢਿੱਲੋਂ ਨੂੰ ਸੌਂਪ ਦਿੱਤਾ। ਬਰੈਂਪਟਨ ਸੀਨੀਅਰ ਕਲੱਬਾਂ ਦੀ ਐਸੋਸੀਏਸ਼ਨ ਦੇ ਪ੍ਰਧਾਨ ਸ ਜਗੀਰ ਸਿੰਘ ਸੈਂਭੀ ਨੇ ਖਾਣ ਪੀਣ ਸਮੇਤ ਸਾਊਂਡ ਸਿਸਟਮ ਰਾਹੀਂ ਇਸ ਸਮਾਗਮ ਵਿਚ ਬਹੁਤ ਮਦਦ ਕੀਤੀ। ਕਲੱਬ ਵੱਲੋਂ ਉਨ੍ਹਾਂ ਦਾ ਸਨਮਾਨ ਕੀਤਾ ਗਿਆ। ਖਚਾਖਚ ਭਰੇ ਹਾਲ ਵਿੱਚ ਬੱਚਿਆਂ ਵੱਲੋਂ ਡਾਂਸ, ਭੰਗੜਾ ਅਤੇ ਬੀਬੀਆਂ ਵੱਲੋਂ ਨਾਚ ਅਤੇ ਗੀਤਾ ਰਾਹੀਂ ਰੰਗਾ ਰੰਗ ਆਈਟਮਾਂ ਪੇਸ਼ ਕਰਨ ਉਪਰੰਤ ਜਾਗੋ ਵੀ ਕੱਢੀ ਗਈ ਜਿਸ ਦਾ ਸਭਨੇ ਬੜਾ ਅਨੰਦ ਮਾਣਿਆ। ਚਾਹ ਸਨੈਕਸ ਬਾਅਦ ਪੂਰੀਆ ਛੋਲੇ ਦਾ ਲੰਗਰ ਵਰਤਾਇਆ ਗਿਆ। ਸਮਾਗਮ ਵਿੱਚ ਰੀਜਨਲ ਕੌਂਸਲਰ ਗੁਰਪ੍ਰਤਾਪ ਸਿੰਘ ਤੂਰ, ਐਮ ਪੀ ਮਨਿੰਦਰ ਸਿੰਘ ਸੰਧੂ ਅਤੇ ਹਰਦੀਪ ਸਿੰਘ ਗਰੇਵਾਲ ਦੇ ਦਫਤਰਾਂ ਦੇ ਨੁਮਾਇੰਦੇ ਹਾਜਰ ਰਹੇ।

ਸਤਪਾਲ ਸਿੰਘ ਜੌਹਲ ਸਕੂਲ ਟਰੱਸਟੀ ਹੁਰਾਂ ਵੀ ਹਾਜਰੀ ਲਵਾ ਆਪਣੇ ਵਿਚਾਰ ਪੇਸ਼ ਕੀਤੇ। ਕਲੱਬ ਮੀਤ ਪ੍ਰਧਾਨ ਸ਼ਿੰ-ਦਰ ਪਾਲ ਬਰਾੜ, ਕੈਸ਼ੀਅਰ ਕਮਲਜੀਤ ਤਾਤਲਾ, ਸੁਰਿੰਦਰਜੀਤ ਕੌਰ ਛੀਨਾ ਸੈਕਟਰੀ, ਇੰਦਰਜੀਤ ਕੌਰ ਢਿੱਲੋਂ, ਗੁਰਮੀਤ ਰਾਏ,ਅਵਤਾਰ ਰਾਏ,ਹਰਦੀਪ ਹੈਲਨ, ਚਰਨਜੀਤ ਮਰਾੜ, ਪਰਮਜੀਤ ਬਾਜਵਾ ਅਤੇ ਰਵਿੰਦਰ ਕੌਰ ਚਾਹਲ ਦੇ ਸਹਿਯੋਗ ਨਾਲ ਇਹ ਸਮਾਗਮ ਯਾਦਗਾਰ ਹੋ ਨਿਬੜਿਆ।

ਕੈਨੇਡੀਅਨ ਪੰਜਾਬੀ ਪੋਸਟ
Award winning news paper | Canadian Punjabi Post

CLASSIFIEDS

Starting at just $10
ਕਿਸੇ ਵੀ ਤਰ੍ਹਾਂ ਦੀ ਐਡ ਦੇਣ ਲਈ
ਕਾਲ ਕਰੋ: 905-793-2202

Matrimonial
ਰਿਸ਼ਤੇ ਹੀ ਰਿਸ਼ਤੇ

Starting at just $10
ਵਿਆਹ ਸ਼ਾਦੀ ਦਾ ਇਸ਼ਤਿਹਾਰ ਦੇਣ ਲਈ
ਕਾਲ ਕਰੋ: 905-793-2202

ਲੜਕੀ ਦੀ ਲੋੜ

Sikh Ramgarhia Boy, well settled family in Canada is looking for a suitable match for their 32-year-old son. Doing business in Ontario and Winnipeg. Canadian citizen, Height: 5"10', Active in Real Estate and Financing Business. Call: 204-510-7658 or 437-881-7282

Sikh Tonk kashtriya Boy Feb/1993 Born, height 5.11", B.tech in computer science, On work permit PR applied. Working as a supervisor. Looking for beautiful PR/Work permit/ Study permit girl. Caste No Bar. Whatsapp or Call at +91 9417272807, +12269787777

ਜੱਟ ਸਿੱਖ ਲੜਕਾ, ਉਮਰ 28 ਸਾਲ, ਕੱਦ 5 ਫੁੱਟ 10 ਇੰਚ, ਲੜਕੇ ਦੀ ਇਕ ਭੈਣ ਹੈ, ਆਟੋ-ਮੋਟਿਵ ਪਾਵਰ ਟੈਕਨੀਸ਼ੀਅਨ, ਆਟੋਮੋਬਾਇਲ ਇੰਡਸਟਰੀ ਵਿਚ ਮਿਕੈਨਿਕ ਦੇ ਤੌਰ 'ਤੇ ਕੰਮ ਕਰ ਰਿਹਾ ਹੈ, ਕੈਨੇਡੀਅਨ ਪੀਆਰ ਹੈ, ਲਈ ਜੱਟ ਸਿੱਖ, ਪੜ੍ਹੀ ਲਿਖੀ ਲੜਕੀ ਦੀ ਲੋੜ ਹੈ। ਲੜਕੀ ਕੈਨੇਡਾ ਵਿਚ ਵਰਕ ਪਰਮਿਟ ਉਤੇ ਹੋਵੇ, ਸਟੱਡੀ ਪਰਮਿਟ ਉਤੇ ਜਾਂ ਪੀਆਰ ਹੋਲਡਰ ਹੋਵੇ। ਸੰਪਰਕ: (289) 380-6898

ਲੁਬਾਣਾ ਸਿੱਖ ਲੜਕਾ ਕੈਨੇਡੀਅਨ ਸਿਟੀਜ਼ਨ, ਉਮਰ 29, ਹਾਈਟ 5 ਫੁੱਟ 8 ਇੰਚ, ਸੈਲਫ ਇੰਪਲਾਇਡ ਲਈ ਬੀਐੱਸਸੀ ਨਰਸਿੰਗ ਜਾਂ ਵਰਕ ਪਰਮਿਟ 'ਤੇ ਆਈ ਲੜਕੀ ਦੀ ਜ਼ਰੂਰਤ ਹੈ। ਲੁਬਾਣਾ ਬਰਾਦਰੀ ਨੂੰ ਪਹਿਲ ਦਿੱਤੀ ਜਾਵੇਗੀ। ਸੰਪਰਕ: 7093510275

Looking for a Suitable match for Khatri Punjabi boy 36 yrs old 5,6.Boy have multiple Visitor Visa. Legally Divorced after a Short Marriage no issue .Boy is in Canada right now. Sister Well Settled in Toronto. No Caste bar, looking for Canadian P.R. or Citizen Contact on 6473004877 Email :- komal1128@gmail.com

ਸਿੱਖ ਅਰੋੜਾ ਲੜਕਾ, ਇਸ ਸਮੇਂ ਵਿਜ਼ਿਟਰ ਵੀਜ਼ੇ 'ਤੇ ਕੈਨੇਡਾ ਵਿਚ, ਯੋਗ ਕੰਨਿਆ ਦੀ ਜ਼ਰੂਰਤ ਹੈ। ਲੜਕੇ ਦੀ ਭੈਣ ਕੈਨੇਡਾ ਦੀ ਪੀ.ਆਰ. ਹੈ। ਪੰਜਾਬ ਵਿਚ ਚੰਗੀ ਜ਼ਮੀਨ ਅਤੇ ਬਿਜ਼ਨਸ ਹੈ। ਪਹਿਲੀ ਪਤਨੀ ਦੀ ਮੌਤ ਹੋ ਚੁੱਕੀ ਹੈ ਅਤੇ ਉਸ ਦਾ ਦੋ ਸਾਲ ਦਾ ਬੇਟਾ ਵੀ ਹੈ। ਜਾਤੀ ਬੰਧਨ ਨਹੀਂ। ਲੜਕੀ ਕੈਨੇਡਾ ਦੀ ਪੀ.ਆਰ. ਜਾਂ ਸਿਟੀਜਨ ਹੋਵੇ। ਸੰਪਰਕ: 647-625-5706

Well settled Punjabi Arora family seeks match for their PR son 34 years old, 6 feet tall, M.Com LLB, never smoking, never drinking, vegetarian, legally divorced after very short marriage, no relationship. Boy is almost unmarried. He is working as an officer in Leading Canadian Bank. Seeks educated family oriented girl from families in Canada/USA or new immigrant, PR, student or on work permit. Girl with very short marriage or never married will be preferred. Parents please send Bio-data and photo. Whatsapp or call at +1 9734209701, 437-770-3644 or email at ssjuneja@gmail.com.

ਲੜਕੀ ਦੀ ਲੋੜ

ਕੈਨੇਡੀਅਨ ਸਿਟੀਜ਼ਨ, ਕੈਨੇਡਾ ਦੇ ਦੋ ਸੂਬਿਆਂ ਵਿਚ ਸਫ਼ਲ ਸਥਾਪਿਤ ਆਪਣਾ ਕਾਰੋਬਾਰ ਕਰਦੇ ਵੈੱਲ ਸੈਟਲਡ ਪਰਿਵਾਰ ਦੇ ਕੈਨੇਡਾ ਵਿਚ 16 ਸਾਲ ਤੋਂ ਰਹਿ ਰਹੇ ਲੜਕੇ, ਉਮਰ 32 ਸਾਲ, ਕੱਦ 5 ਫੁੱਟ, 10 ਇੰਚ, ਲਈ ਯੋਗ ਲੜਕੀ ਦੀ ਜ਼ਰੂਰਤ। ਸੰਪਰਕ ਕਰੋ: 204-510-7658 ਜਾਂ 437-881-7282

ਜੱਟ ਸਿੱਖ ਢਿੱਲੋਂ ਪਰਿਵਾਰ ਦਾ ਲੜਕਾ, ਉਮਰ 21 ਸਾਲ, ਕੱਦ 5'9", ਕੈਨੇਡਾ ਵਿਚ ਰਹਿ ਰਹੇ ਲੜਕੇ ਲਈ ਕੈਨੇਡੀਅਨ ਪੀ.ਆਰ./ਸਿਟੀਜਨ/ਵਰਕ ਪਰਮਿਟ/ਸਟੂਡੈਂਟ ਲੜਕੀ ਦੀ ਜਰੂਰਤ ਹੈ। ਲੜਕੀ ਦੀ ਉਮਰ 18 ਤੋਂ 22 ਸਾਲ ਦੀ ਹੋਵੇ। ਸੰਪਰਕ: 437-223-2664

ਜੱਟ ਸਿੱਖ ਅੰਮ੍ਰਿਤਧਾਰੀ ਲੜਕਾ, ਉਮਰ 30 ਸਾਲ, ਕੱਦ 5'11'', B.A./B.Sc., 3 ਸਾਲ ਇੰਸ਼ੋਰੈਂਸ ਕੰਪਨੀ ਵਿਚ ਕੰਮ ਕੀਤਾ, ਹੁਣ ਡੀ.ਵੀ. ਮਾਰਟ ਕੰਪਨੀ ਲੁਧਿਆਣਾ ਵਿਖੇ ਕੰਮ ਕਰ ਰਿਹਾ ਹੈ। ਲੜਕਾ ਇੰਡੀਆ ਵਿਚ ਰਹਿ ਰਿਹਾ ਹੈ, ਚੰਗੀ ਜ਼ਮੀਨ ਹੈ ਤੇ ਇੱਕ ਭੈਣ ਕੈਨੇਡਾ ਵਿਚ ਵੈਲ ਸੈਟਲਡ ਹੈ, ਲਈ ਕੈਨੇਡੀਅਨ ਪੀ.ਆਰ./ਸਿਟੀਜਨ/ਵਰਕ ਪਰਮਿਟ ਉਤੇ ਰਹਿ ਰਹੀ ਲੜਕੀ ਦੀ ਲੋੜ ਹੈ। ਇੰਡੀਆ ਵਿਚ ਚੰਗੀ ਪੜ੍ਹੀ ਲਿਖੀ ਲੜਕੀ ਦਾ ਪਰਿਵਾਰ ਵੀ ਸੰਪਰਕ ਕਰ ਸਕਦਾ ਹੈ। ਸੰਪਰਕ: 416-219-8282, arshdeepkaurthind9@gmail.com.

Beautiful match, below 35yrs, for smart JatSikh boy, Canada PR, 39/5-11" BE/MBA, Highly paid job, R/U property in Canada/India, issueless divorcee, caste no bar, respond only with pics & details. **Whatsapp +16474968844 Email : matchjatt2018@gmail.com**

ਜੱਟ ਸਿੱਖ ਲੜਕਾ, 1994 ਕੱਦ 5 '11 , ਜੋ ਕਿ ਇੰਡੀਆ ਵਿਚ ਚੰਗੀ ਜੋਬ ਕਰਦਾ ਹੈ, ਲਈ ਕੈਨੇਡੀਅਨ ਪੀ ਆਰ, ਸਿਟੀਜਨ ਲੜਕੀ ਦੀ ਲੋੜ ਹੈ, ਸਟੱਡੀ ਵੀਜ਼ੇ ਵਾਲੇ ਵੀ ਸੰਪਰਕ ਕਰ ਸਕਦੇ ਹਨ। 416 400 2604 ਵਟਸਅੱਪ 8920619746

ਜੱਟ ਸਿੱਖ ਉਮਰ 28 ਸਾਲ ਕੱਦ 5''8 ਸਾਰੀ ਫੈਮਲੀ ਕਨੈਡਾ ਵਿਚ । ਲੜਕੇ ਨੇ 12 ਗਰੇਡ ਕੀਤੇ ਹੋਏ ਹਨ ਟਰੱਕਿੰਗ ਕੰਪਨੀ ਨਾਲ ਕੰਮ ਕਰ ਰਿਹਾ ਹੈ, ਚੰਗੀ ਆਮਦਨ ਆਪਣਾ ਘਰ ਜੋ ਕੇ ਕਿਰਾਏ ਤੇ ਦਿਤਾ ਹੈ। ਸਾਰੀ ਫੈਮਲੀ ਕੈਨੈਡਾ ਵਿਚ, ਫੈਮਲੀ ਦੇ ਨਾਲ ਹੀ ਰਹਿ ਰਿਹਾ ਹੈ। ਜਲੰਧਰ ਜਿਲ੍ਹੇ ਨੂੰ ਪਹਿਲ , ਲੜਕੀ ਸਿਟੀਜ਼ਨ, ਪੀਆਰ ਜਾਂ ਵਿਜ਼ਟਰ ਕੋਈ ਵੀ ਹੋਵੇ। ਸੰਪਰਕ : 647-948-8474 647-670-8013

ਜੱਟ ਸਿੱਖ ਲੜਕਾ ਉਮਰ 35 ਸਾਲ ਕੱਦ 5'11'' ਕਨੇਡੀਅਨ ਜਮ-ਪਲ, ਗੌਰਮਿੰਟ ਨੌਕਰੀ ਕਰਦਾ ਹੈ, ਦੇ ਵਾਸਤੇ ਲੜਕੀ ਦੀ ਲੋੜ ਹੈ।ਲੜਕੀ ਸਿੱਖ ਪਰਵਾਰ ਦੀ ਹੋਵੇ ਕੋਈ ਜਾਤ ਪਾਤ ਨਹੀਂ, ਲੜਕੀ ਪੀਆਰ ਜਾਂ ਸਟੂਡੈਂਟ ਹੋਵੇ ਤਾਂ ਵੀ ਵਿਚਾਰ ਕੀਤੀ ਜਾ ਸਕਦੀ ਹੈ।ਵਧੇਰੇ ਜਾਣਕਾਰੀ ਲਈ ਸੰਪਰਕ ਕਰੋ: (647)297-6661

ਲੜਕੀ ਦੀ ਲੋੜ

ਕੈਨੇਡਾ (ਬਰੈਪਟਨ) ਪੀ ਆਰ ਦਰਜੀ ਸਿੰਘ (ਛੀਂਬਾ) ਤਲਾਕਸ਼ੁਦਾ ਲੜਕੀ B.Sc.Nursing, 33 ਸਾਲ 5' 2" ਲਈ ਪਗੜੀਧਾਰੀ ਲੜਕੇ ਦੀ ਲੋੜ। +919417939114

Need suitable match for 58 years old Hindu (Khatri) lady (Non Manglik), Height 5'3". Seeking a trustworthy man upto 65 years. Contact :- 647-323-5428.

Qualified match for beautiful never married Punjabi Khatri girl 5'7" 35 years Software Engineer at Toronto .Canada PR. Well settled in IT job . Good family.call +16475649350 email marti.mail.20@gmail.com

Saini Sikh family seeks a suitable match for their beautiful daughter, born and raised in Canada, 36 years old, slim, 5'4'' tall, has a bachelor's degree, has a good job, divorced after short marriage. The boy should be educated, well settled, handsome, Canadian born. Please send bio-data and pictures on whatsapp. Phone :- 437-288-6010. Caste no bar.

'Qualified match for beautiful never married 81 born girl, Canada PR, well settled in job with Pharma co at Toronto. Call: +16475649350, Email: skvmatri49@gmail.com

Seeking a suitable match for Canadian citizen Ramdasia Sikh (GNM). Born August 1987 and height 5'1 .Working as a unit clerk (Government of Alberta) . Boy should be vegetarian and educated.Family settled in Canada Mother and Father in India.Please send complete biodata and pictures at ekamjotdahiya@gmail.com Contact number-+17802222608, +919988297352

ਜੱਟ ਸਿੱਖ ਧਾਲੀਵਾਲ ਕੱਦ 5 ਫੁੱਟ 6 ਇੰਚ, ਉਮਰ 25 ਸਾਲ ਐਮਐਸਸੀ ਮੈਥ, ਇੰਡੀਆ ਵਿਚ ਰਹਿ ਰਹੀ ਲੜਕੀ ਲਈ ਜੱਟ ਸਿੱਖ ਕੈਨੇਡੀਅਨ ਇਮੀਗ੍ਰਾਂਟ ਜਾਂ ਸਿਟੀਜਨ ਲੜਕੇ ਦੀ ਲੋੜ ਹੈ। ਲੜਕੀ ਆਈਲਟਸ ਦਾ ਕੋਰਸ ਕਰ ਰਹੀ ਹੈ। ਜ਼ਿਆਦਾ ਜਾਣਕਾਰੀ ਲਈ ਹੇਠ ਲਿਖੇ ਨੰਬਰ ਉਤੇ ਸੰਪਰਕ ਕੀਤਾ ਜਾ ਸਕਦਾ ਹੈ। 613-799-8090, ਈਮੇਲ- Singhmanmohan2006@gmail.com

ਲੜਕੇ ਦੀ ਲੋੜ

ਕੈਨੇਡਾ ਪੀ ਆਰ ਲੜਕੀ ਲਈ ਵਰ ਦੀ ਲੋੜ, 1991/5'3", ਲਈ ਸ਼ੁਧ ਵੈਸ਼ਨੂੰ ਲੜਕੇ ਦੀ ਲੋੜ। ਕੈਨੇਡਾ ਨੂੰ ਪਹਿਲ। ਸੰਪਰਕ: 9855238175

ਜੱਟ ਸਿੱਖ 1996/5'-3'', ਇੰਟਰਨੈਸ਼ਨਲ ਬਿਜ਼ਨੈੱਸ ਮੈਨੇਜਮੈਂਟ (ਕੈਨੇਡਾ ਪੀ-ਆਰ) ਲੜਕੀ ਲਈ ਕੈਨੇਡਾ ਪੀਆਰ/ਨਾਨ-ਪੀਆਰ ਲੜਕਾ ਚਾਹੀਦਾ ਹੈ। ਮਾਲਵੇ ਨੂੰ ਤਰਜੀਹ। ਸੰਪਰਕ:9478403300

ਜੱਟ ਸਿੱਖ ਗਿੱਲ ਪਰਿਵਾਰ ਦੀ ਸੁੰਦਰ ਤੇ ਸੁਸ਼ੀਲ ਲੜਕੀ, ਜਨਮ ਮਿਤੀ 04-02-1991, ਕੱਦ 5 ਫੁੱਟ 3 ਇੰਚ, ਬੀਐਸਸੀ, ਐਮਐਸਸੀ (ਹਾਨਰਜ਼) ਬਾਇਓਫਿਜਿਕਸ + ਐਲਐਲਬੀ ਕੀਤੀ ਹੋਈ ਹੈ। ਆਈਲੈਟਸ ਵਿਚੋਂ 8 ਬੈਂਡ ਹਨ। ਐਕਸਪ੍ਰੈਸ ਐਂਟਰੀ ਵਿਚ ਇੰਡੀਆ ਤੋਂ ਕੈਨੇਡਾ ਪੀਆਰ ਦੀ ਫਾਈਲ ਲੱਗੀ ਹੋਈ ਹੈ। ਅੱਜ ਕੱਲ੍ਹ ਪੰਜਾਬ ਅਤੇ ਹਰਿਆਣਾ ਹਾਈਕੋਰਟ ਵਿਚ ਵਕੀਲ ਹੈ। ਲੜਕੀ ਨਾਨ ਵੈਜ ਖਾ ਲੈਂਦੀ ਹੈ। ਪੂਰਾ ਪਰਿਵਾਰ ਕੋਟਕਪੂਰਾ, ਜਿਲਾ ਫਰੀਦਕੋਟ, ਪੰਜਾਬ ਵਿਖੇ ਰਹਿ ਰਿਹਾ ਹੈ। ਨਿਊਕਲੀਅਰ ਪਰਿਵਾਰ ਹੈ, ਇਕ ਭਰਾ ਕੈਨੇਡਾ ਵਿਚ ਪੀਆਰ ਹੈ। ਲੜਕੀ ਦੇ ਪਿਤਾ ਪੰਜਾਬ ਪੁਲਸ ਵਿਚ ਨੌਕਰੀ ਕਰ ਰਹੇ ਹਨ। ਲੜਕੀ ਲਈ ਜੱਟ ਸਿੱਖ ਪਰਿਵਾਰ ਦੇ ਕੈਨੇਡਾ ਜਾਂ ਅਮਰੀਕਾ ਵਿਚ ਰਹਿੰਦੇ ਪੜ੍ਹੇ ਲਿਖੇ ਲੜਕੇ ਦੀ ਲੋੜ ਹੈ। ਸੰਪਰਕ:- ਕੈਨੇਡਾ +16476866500

Looking for PQ and Genuine Jat Sikh boy for 35/5 -7" beautiful, slim Software Engineer girl working in GTA (Canada PR) Innocently divorced in few months (Non-consummated Marriage).Caste no bar.Respond with your details at bestmatri10@gmail.com/+1647-267-3104

ਜੱਟ ਸਿੱਖ ਉਮਰ 35 ਸਾਲ ਕੱਦ 5'11'' ਪਤਲੀ ਰੰਗ ਗੋਰਾ, ਜਿਸ ਦੇ ਪਹਿਲੇ ਪਤੀ ਦੀ ਮੌਤ ਹੋ ਚੁਕੀ ਹੈ ਅਤੇ 9 ਸਾਲ ਦੀ ਇਕ ਲੜਕੀ ਹੈ। ਚੰਗੀ ਜਾਇਦਾਦ ਦੀ ਮਾਲਕ ਹੈ। ਲੋੜ ਪੈਣ ਤੇ 9 ਸਾਲ ਦੀ ਲੜਕੀ ਵੀ ਉਸ ਦੀ ਭੈਣ ਦੁਆਰਾ ਅਡਾਪਟ ਕੀਤੀ ਜਾ ਸਕਦੀ ਹੈ, ਲਈ ਅਮਰੀਕਨ ਜਾਂ ਕਨੇਡੀਅਨ ਇੰਮੀਗਰਾਂਟ ਵਰ ਦੀ ਲੋੜ ਹੈ। ਜਿਆਦਾ ਜਣਕਾਰੀ ਲਈ ਹੇਠ ਲਿਖੇ ਨੰ ਤੇ ਸੰਪਰਕ ਕੀਤਾ ਜਾ ਸਕਦਾ ਹੈ। 1-780-604-6580

ਜੱਟ ਸਿੱਖ ਢਿਲੋਂ ਪਰਿਵਾਰ ਦੀ ਲੜਕੀ, ਉਮਰ 28 ਸਾਲ, ਕੱਦ 5'2'' ਕੈਨੇਡੀਅਨ ਪੀ.ਆਰ. ਲਈ ਪੜ੍ਹੇ ਲਿਖੇ ਅਤੇ ਵੈਲ ਸੈਟਲਡ ਪੀ.ਆਰ./ਸਿਟੀਜਨ ਲੜਕੇ ਦੀ ਲੋੜ ਹੈ। ਲੜਕੇ ਦੀ ਉਮਰ 25 ਤੋਂ 30 ਸਾਲ ਦੇ ਵਿਚਕਾਰ ਹੋਵੇ। ਸੰਪਰਕ: 437-223-2664

ਜੱਟ ਸਿੱਖ ਲੜਕੀ, ਉਮਰ 33 ਸਾਲ, ਕੱਦ 5 ਫੁੱਟ 4 ਇੰਚ, ਇੰਡੀਆ ਤੋਂ MBA ਅਤੇ ਕੈਨੇਡਾ ਤੋਂ Marketing Management, Food Media ਦੀ ਪੜ੍ਹਾਈ ਕੀਤੀ ਹੋਈ ਹੈ। ਇੱਥੇ Health Care Screener ਦੇ ਤੌਰ 'ਤੇ ਕੰਮ ਕਰਦੀ ਹੈ, ਲਈ ਕੈਨੇਡੀਅਨ ਜਾਂ ਅਮਰੀਕਨ PR/Citizen ਲੜਕੇ ਦੀ ਲੋੜ ਹੈ। ਸੰਪਰਕ: 437-332-8422 E-mail : puneetasra17october@gmail.com

ਐਲਿਜ਼ਾਬੇਥ ਦੇ ਸਨਮਾਨ ਲਈ ਖ਼ਾਸ ਸਨਮਾਨ, ਯੂ.ਕੇ ਨੇ ਤਿਆਰ ਕੀਤਾ 3.62 ਕਿਲੋਗ੍ਰਾਮ ਸੋਨੇ ਅਤੇ 6,426 ਹੀਰਿਆਂ ਨਾਲ ਜੜਿਆ 'ਸਿੱਕਾ'

ਲੰਡਨ, 6 ਸਤੰਬਰ (ਪੋਸਟ ਬਿਊਰੋ): ਬ੍ਰਿਟੇਨ ਨੇ ਮਰਹੂਮ ਮਹਾਰਾਣੀ ਐਲਿਜ਼ਾਬੇਥ ਦੂਜੀ ਦੇ ਸਨਮਾਨ ਵਿਚ 8 ਪੌਂਡ ਜਾਂ 3.62 ਕਿਲੋਗ੍ਰਾਮ ਸੋਨੇ ਅਤੇ 6,426 ਹੀਰਿਆਂ ਨਾਲ ਜੜਿਆ ਇੱਕ 'ਸਿੱਕਾ' ਤਿਆਰ ਕੀਤਾ ਹੈ। ਬਾਸਕ-ਟਬਾਲ ਦੇ ਆਕਾਰ ਦੇ ਇਸ ਸਿੱਕੇ ਦੀ ਕੀਮਤ 191 ਕਰੋੜ ਰੁਪਏ (ਕਰੀਬ 23 ਮਿਲੀਅਨ ਡਾਲਰ) ਹੈ। ਇਹ ਹੁਣ ਤੱਕ ਦਾ ਦੁਨੀਆਂ ਦਾ ਸਭ ਤੋਂ ਕੀਮਤੀ ਸਿੱਕਾ ਹੋ ਸਕਦਾ ਹੈ। ਮਹਾਰਾਣੀ ਐਲਿਜ਼ਾਬੇਥ ਦੂਜੀ ਦੀ ਮੌਤ ਦੀ ਪਹਿਲੀ ਬਰਸੀ ਤੋਂ ਕੁਝ ਦਿਨ ਪਹਿਲਾਂ ਸੋਮਵਾਰ ਨੂੰ ਇਸ ਸਿੱਕੇ ਤੋਂ ਪਰਦਾ ਚੁੱਕਿਆ ਗਿਆ। ਸਿੱਕਾ 8 ਸਤੰਬਰ ਨੂੰ ਉਨ੍ਹਾਂ ਦੀ ਪਹਿਲੀ ਬਰਸੀ 'ਤੇ ਜਾਰੀ ਕੀਤਾ ਜਾਵੇਗਾ।

ਇਸ ਸਿੱਕੇ ਦਾ ਵਿਆਸ 9.6 ਇੰਚ ਤੋਂ ਵੱਧ ਹੈ। ਇਸ ਦੇ ਡਿਜ਼ਾਈਨ 'ਚ ਹੀਰਿਆਂ ਦੇ ਨਾਲ ਲਗਭਗ ਇੱਕ ਦਰਜਨ 24-ਕੈਰੇਟ ਸੋਨੇ ਦੇ ਸਿੱਕੇ ਸ਼ਾਮਿਲ ਹਨ। ਕੇਂਦਰ ਦੇ ਸਿੱਕੇ ਦਾ ਭਾਰ 2 ਪੌਂਡ ਤੋਂ ਵੱਧ ਹੈ, ਜਦੋਂਕਿ ਇਸਦੇ ਆਲੇ ਦੁਆਲੇ ਦੇ ਛੋਟੇ ਸਿੱਕਿਆਂ ਦਾ ਭਾਰ 1 ਔਂਸ ਹੈ ਅਤੇ ਇਸ ਵਿੱਚ ਮਰਹੂਮ ਬਾਦਸ਼ਾਹ ਦੀਆਂ ਤਸਵੀਰਾਂ ਜਾਂ ਸੱਚਾਈ, ਨਿਆਂ ਤੇ ਹਿੰਮਤ ਸਮੇਤ ਗੁਣਾਂ ਦੇ ਚਿੱਤਰ ਹਨ। ਇੱਥੇ ਦੱਸ ਦਈਏ ਕਿ ਨਿਲਾਮੀ ਵਿੱਚ ਵਿਕਣ ਵਾਲੇ ਹੁਣ ਤੱਕ ਦੇ ਸਭ ਤੋਂ ਮਹਿੰਗੇ ਸਿੱਕੇ ਦਾ ਮੌਜੂਦਾ ਗਿਨੀਜ਼ ਵਰਲਡ ਰਿਕਾਰਡ ਇੱਕ ਦੁਰਲੱਭ 1933 ਯੂ.ਐੱਸ "ਡਬਲ ਈਗਲ" ਦੇ ਨਾਮ ਹੈ, ਜੋ ਜੂਨ 2021 ਵਿੱਚ ਸੋਥਬੀਜ਼ ਨਿਊਯਾਰਕ ਵਿੱਚ 18.9 ਮਿਲੀਅਨ ਡਾਲਰ ਵਿਚ ਵਿਕਿਆ ਸੀ।

ਰਾਹੁਲ ਗਾਂਧੀ ਯੂਰਪ ਦੌਰੇ 'ਤੇ, 5 ਦਿਨਾਂ ਵਿਚ 4 ਦੇਸ਼ਾਂ ਦਾ ਕਰਨਗੇ ਦੌਰਾ

ਨਵੀਂ ਦਿੱਲੀ, 6 ਸਤੰਬਰ (ਪੋਸਟ ਬਿਊਰੋ): ਕਾਂਗਰਸ ਨੇਤਾ ਰਾਹੁਲ ਗਾਂਧੀ ਮੰਗਲਵਾਰ ਦੇਰ ਰਾਤ ਯੂਰਪ ਦੌਰੇ 'ਤੇ ਰਵਾਨਾ ਹੋ ਗਏ। ਉਹ 6 ਸਤੰਬਰ ਤੋਂ 10 ਸਤੰਬਰ (5 ਦਿਨ) ਤੱਕ 4 ਯੂਰਪੀ ਦੇਸ਼ਾਂ ਫਰਾਂਸ, ਬੈਲਜੀਅਮ, ਨੀਦਰਲੈਂਡ ਅਤੇ ਨਾਰਵੇ ਦਾ ਦੌਰਾ ਕਰਨਗੇ। ਇਸ ਦੌਰਾਨ ਰਾਹੁਲ ਗਾਂਧੀ ਯੂਰਪੀ ਸੰਘ ਦੇ ਮੈਂਬਰਾਂ ਅਤੇ ਭਾਰਤੀ ਭਾਈਚਾਰੇ ਦੇ ਲੋਕਾਂ ਅਤੇ ਯੂਨੀਵਰਸਿਟੀ ਦੇ ਵਿਦਿਆਰਥੀਆਂ ਨਾਲ ਗੱਲਬਾਤ ਕਰਨਗੇ।

ਰਾਹੁਲ ਗਾਂਧੀ ਦਾ ਇਹ ਦੌਰਾ ਅਜਿਹੇ ਸਮੇਂ ਵਿਚ ਹੋ ਰਿਹਾ ਹੈ ਜਦੋਂ ਦੇਸ਼ ਦੀ ਰਾਜਧਾਨੀ ਦਿੱਲੀ ਵਿਚ ਜੀ-20 ਸੰਮੇਲਨ ਹੋ ਰਿਹਾ ਹੈ। ਉਹ ਸਿਖਰ ਸੰਮੇਲਨ ਖਤਮ ਹੋਣ ਤੋਂ ਇਕ ਦਿਨ ਬਾਅਦ 11 ਸਤੰਬਰ ਨੂੰ ਭਾਰਤ ਪਰਤਣਗੇ। ਇਸ ਦੇ ਨਾਲ ਹੀ ਭਾਰਤ ਜੋੜੋ ਯਾਤਰਾ ਦੇ ਇੱਕ ਸਾਲ ਪੂਰੇ ਹੋਣ 'ਤੇ ਕਈ ਪ੍ਰੋਗਰਾਮ ਆਯੋਜਿਤ ਕੀਤੇ ਜਾ ਰਹੇ ਹਨ। ਉਹ ਇਨ੍ਹਾਂ ਪ੍ਰੋਗਰਾਮਾਂ ਵਿੱਚ ਹਿੱਸਾ ਨਹੀਂ ਲੈਣਗੇ।

ਰਾਹੁਲ ਗਾਂਧੀ ਨੇ ਪਿਛਲੇ ਸਾਲ 7 ਸਤੰਬਰ 2022 ਨੂੰ ਕੰਨਿਆਕੁਮਾਰੀ ਤੋਂ ਭਾਰਤ ਜੋੜੋ ਯਾਤਰਾ ਸ਼ੁਰੂ ਕੀਤੀ ਸੀ। ਇਹ 12 ਰਾਜਾਂ ਅਤੇ ਦੋ ਕੇਂਦਰ ਸ਼ਾਸਤ ਪ੍ਰਦੇਸ਼ਾਂ ਵਿੱਚ ਲਗਭਗ 4,000 ਕਿਲੋਮੀਟਰ ਦੀ ਯਾਤਰਾ ਕਰਨ ਤੋਂ ਬਾਅਦ 30 ਜਨਵਰੀ ਨੂੰ ਸ੍ਰੀਨਗਰ ਵਿੱਚ ਸਮਾਪਤ ਹੋਇਆ।

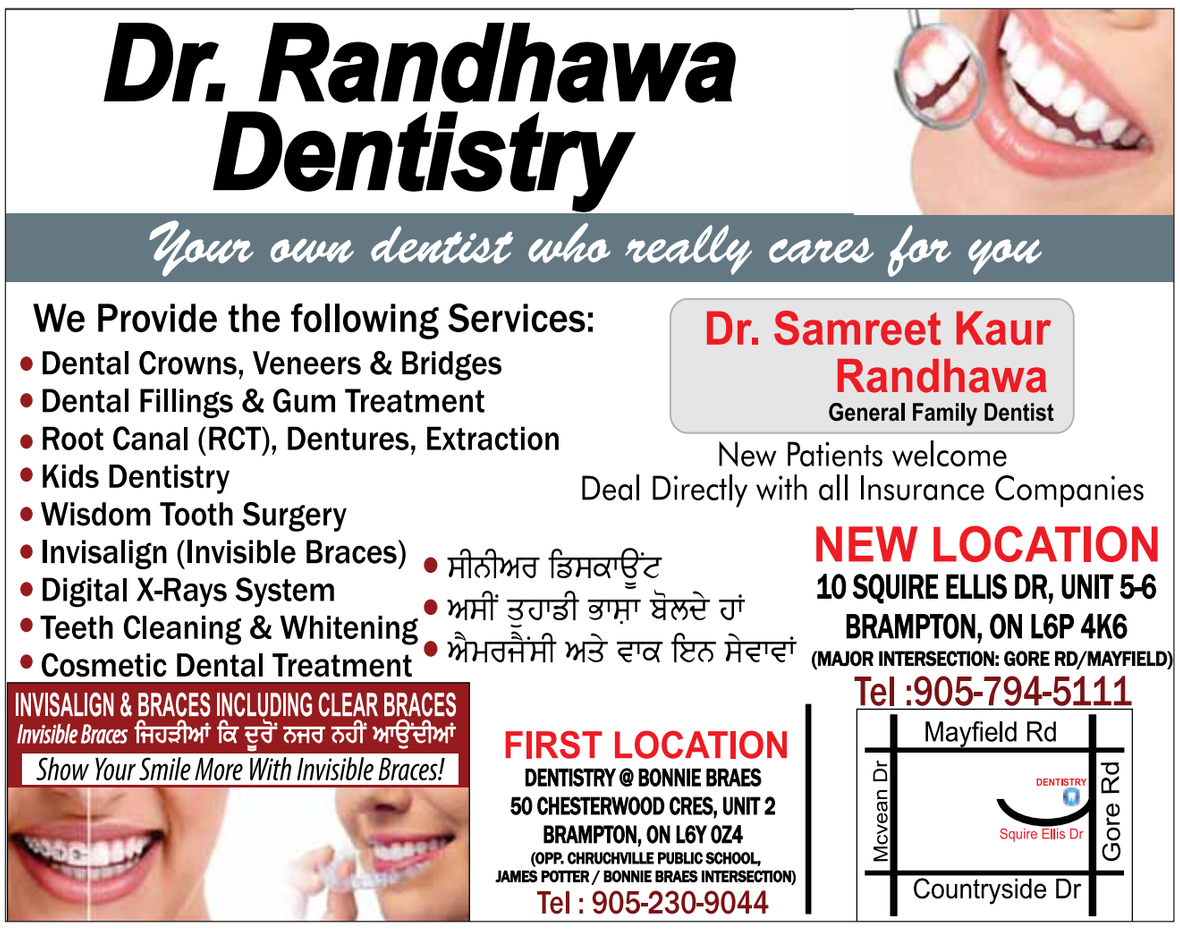

LOCAL & LONG DISTANCE MOVING

H.K. MOVERS

VANCOUVER - CALGARY - EDMONTON - WINNIPEG - TORONTO - OTTAWA - MONTREAL

CANADA'S MOVING COMPANY

WE MOVE COAST TO COAST WITHIN CANADA ,
WE DO INTERNATIONAL SHIPPING AND WE ALSO SHIP CARS

Best Business of 2023 ThreeBest Rated Excellence

Call: 416.524.6704
www.hkmovers.ca

2023 ThreeBest Rated Certificate OF EXCELLENCE THREE BEST RATED

SAFE, RELIABLE AND EFFICIENT SERVICE AT THE BEST RATES

ASIAN FOOD CENTRE

Rakhi Sale

www.AsianFoodCentre.com | 24TH AUG TO 10TH SEPT 2023 | Fresh Fruits, Vegetables, Indian & Canadian Grocery

$11.99 EA REG.$14.99 — MEERA WHOLE WHEAT ATTA

$21.99 20LB REG.$24.99 — AASHIRVAAD WHOLE WHEAT ATTA

$12.99 10LB REG.$14.99 — MEERA BESAN

$4.49 300G REG.$4.99 — KHALSA PANEER

$12.99 9.07KG REG.$14.99 — QUALITY WHOLE WHEAT ATTA

$13.99 10 LB REG.$14.99 — SHER MULTIGRAIN ATTA

$4.99 1LB REG.$5.99 — ALMONDS

$7.99 25PCS REG.$9.99 — POPULAR PARATHA

$3.29 (960 GM)EA REG.$3.99 — POPULAR PARATHA

$1.79 600G REG.$3.99 — CAVENDISH HASH BROWN

$1.99 400G REG.$2.99 — THAKAR HOME STYLE ASST.

$3.79 2L REG.$4.29 — REGAL JUICE

$4.99 4LB REG.$5.99 — TASTY BLACK CHANNA

$5.99 4LB REG.$7.99 — TASTY URAD WHOLE

$25.99 3.5LB REG.$29.99 — VERKA DESI GHEE

$1.99 60G REG.$2.99 — RESHMA MEHNDI BLACK & BROWN

$5.99 EA REG.$7.99 — APNA TASTE GULAB JAMUN

$2.79 900G REG.$3.99 — ITALPASTA ASST. PASTA

$7.99 1.2KG REG.$9.99 — HALDIRAM TANDOORI NAAN

$10.99 2LB REG.$12.99 — WAGHBAKRI TEA

$6.99 1.7KG REG.$8.99 — TASTY FROZEN PEAS

$2.79 1L REG.$2.99 — RUBICON JUICE

$3.79 620G REG.$4.99 — PUNJABI COOKIES

$1.49 400G REG.$2.99 — ASIAN CHANNA WITH MURI

$1.49 1L REG.$2.99 — FROOTI

$2.49 400GM REG.$3.99 — POPULAR SAMOSA/SPRING ROLLS

$3.49 350G REG.$4.99 — THAKAR MATAR KULCHA

$1.49 EA REG.$1.99 — SANTOSH NAAN

$1.79 305GM REG.$1.99 — BRITANNIA TOASTEA SUJI RUSK

$1.49 EXCEPT PANEER — AASHIRVAAD NAAN/PARATHA (EXCEPT PANEER)

$0.99 EA REG.$1.99 — LAZZAT ASST. FALOODA

$7.99 EA REG.$8.99 — SAVERA RASMALAI

$2.99 200G REG.$3.99 — TAZA NAN KHATAE

$1.99 800GM REG.$4.49 — PACHARANGA MIX PICKLE

WE HAVE LARGE VARIETY OF RAKHI AVAILABLE

Variety of Indian Sweets Available

ETOBICOKE	MISSISSAUGA	BRAMPTON	BRAMPTON	BRAMPTON
10 Westmore Dr. 416-740-3262 MEAT SHOP AVAILABLE	1075 Ceremonial Dr 905-502-1600 MEAT SHOP AVAILABLE	621 Wanless Dr. 905-495-3336 MEAT SHOP AVAILABLE	2120 N Park Dr. 905-793-1338 MEAT SHOP AVAILABLE	80 Pertosa Dr. 905-460-0009
	BRAMPTON	BRAMPTON	BRAMPTON	
	40 Airport RD & Lacoste Blvd. 905-794-8109 MEAT SHOP	10510 Torbram Rd. 905-790-0030	10 Pannahill Dr. 905-913-8017 MEAT SHOP AVAILABLE	TOLL FREE 1-800-708-9232

We reserve the right to limit the quantity. Prices subject to change without notice, while supplies last. Product images are for illustration purpose only. Design & Print by InfoTech Media